

# Bau MIT

baumit.com

# Katalog 2013

*Life*  
COLORED BY BAUMIT

**Ocieplenia • Tynki • Jastrychy**

Niezobowiązujące, zalecane ceny sprzedaży ważne od 1 stycznia 2013.

SYSTEM OCIEPLEŃ BAUMIT OPEN®



- Aktywne oddychanie
- Utrzymany naturalny klimat w pomieszczeniu
- Do nowego i starego budownictwa

SYSTEM OCIEPLEŃ BAUMIT STAR



- Wysoka odporność mechaniczna
- Podwyższona odporność na zabrudzenia
- Najlepsza izolacyjność cieplna

SYSTEM OCIEPLEŃ BAUMIT PRO



- Uniwersalny - do wełny mineralnej i styropianu
- Odporny mechanicznie
- Oszczędność nakładów na ogrzewanie

## CENTRALA

Baumit Sp. z o.o.  
50-107 Wrocław  
ul. Sukiennice 6  
tel.: 71 358 25 00  
fax: 71 358 25 06

Biuro jest czynne:  
od poniedziałku do piątku od 8.00 do 16.00

## ZAKŁADY PRODUKCYJNE

ul. Uchanka 9/11  
99-400 Łowicz  
fax: 46 830 41 01  
e-mail: lowicz@baumit.pl

Główna, ul. Partnerska 3  
62-010 Pobiedziska  
tel.: 71 337 90 93  
e-mail: info@baumit.pl

ul. Przemysłowa 6  
97-400 Bełchatów  
fax: 44 633 53 98  
e-mail: belchatow@baumit.pl

## DZIAŁ OBSŁUGI KLIENTA

fax: 71 358 25 99, 71 358 25 59



**Beata Seminowicz**  
Kierownik Działu Obsługi Klienta  
71 358 25 38  
b.seminowicz@baumit.pl



**Justyna Tatarzycka**  
Zastępca Kierownika Działu Obsługi Klienta  
71 358 25 11  
j.tatarzycka@baumit.pl



pomorskie, kujawsko-pomorskie, warmińsko-mazurskie

**Agnieszka Kierczak**  
Dysponent  
71 358 25 24  
a.kierczak@baumit.pl



wielkopolskie

**Monika Pazdej**  
Dysponent  
71 358 25 31  
m.pazdej@baumit.pl



**Joanna Wadzińska**  
Dysponent  
71 358 25 39  
j.wadzinska@baumit.pl



dolnośląskie, opolskie

**Katarzyna Pilch**  
Dysponent  
71 358 25 14  
k.pilch@baumit.pl



mazowieckie, podlaskie

**Beata Schön**  
Dysponent  
71 358 25 07  
b.schon@baumit.pl



**Małgorzata Mazur**  
Dysponent  
71 358 25 64  
m.mazur@baumit.pl



łódzkie, lubelskie

**Marta Zagrodna**  
Dysponent  
71 358 25 25  
m.zagrodna@baumit.pl



małopolskie

**Aneta Mosznińska**  
Dysponent  
71 358 25 45  
a.moszninska@baumit.pl



zachodniopomorskie, lubuskie

**Anna Strzelecka**  
Dysponent  
71 358 25 63  
a.strzelecka@baumit.pl



śląskie, świętokrzyskie, podkarpackie

**Monika Prościak**  
Dysponent  
71 358 25 62  
m.prosciak@baumit.pl

**dolnośląskie, lubuskie**

<b>Regionalny Dyrektor Sprzedaży</b>	Wrocław	609 79 79 65
Przedstawiciel Handlowy	Gorzów Wlkp.	695 90 74 13
Przedstawiciel Handlowy	Legnica	609 79 79 20
Przedstawiciel Handlowy	Oleśnica	695 90 74 68
Przedstawiciel Handlowy	Wałbrzych	695 90 74 01
Przedstawiciel Handlowy	Wrocław	609 79 79 80
Przedstawiciel Handlowy	Wrocław	609 79 79 75
Przedstawiciel Handlowy	Zielona Góra	609 79 79 70

**kujawsko-pomorskie, pomorskie, warmińsko-mazurskie**

<b>Regionalny Dyrektor Sprzedaży</b>	Gdańsk	609 79 79 62
Przedstawiciel Handlowy	Bydgoszcz	695 90 74 03
Przedstawiciel Handlowy	Gdynia	609 79 79 36
Przedstawiciel Handlowy	Olsztyn	609 79 79 95
Przedstawiciel Handlowy	Stępok	695 90 74 35
Przedstawiciel Handlowy	Toruń	695 90 74 42
Przedstawiciel Handlowy	Trójmiasto	609 79 79 68
Przedstawiciel Handlowy	Trójmiasto	695 90 74 02

**łódzkie, opolskie, śląskie**

<b>Regionalny Dyrektor Sprzedaży</b>	Katowice/Łódź	695 90 74 59
Przedstawiciel Handlowy	Bielsko-Biała	695 90 74 40
Przedstawiciel Handlowy	Częstochowa	695 90 74 05
Przedstawiciel Handlowy	Katowice	609 79 79 71
Przedstawiciel Handlowy	Łódź	695 90 74 29
Przedstawiciel Handlowy	Łódź	609 79 79 19
Przedstawiciel Handlowy	Opole	695 90 74 06
Przedstawiciel Handlowy	Piotrków Tryb.	695 90 74 39
Przedstawiciel Handlowy	Rybnik	609 79 79 33

**małopolskie, świętokrzyskie, podkarpackie**

<b>Regionalny Dyrektor Sprzedaży</b>	Kraków	609 79 79 02
Przedstawiciel Handlowy	Kielce	695 90 74 46
Przedstawiciel Handlowy	Kraków	695 90 74 36
Przedstawiciel Handlowy	Kraków	695 90 74 66
Przedstawiciel Handlowy	Kraków	609 79 79 92
Przedstawiciel Handlowy	Krosno	695 90 74 65
Przedstawiciel Handlowy	Limanowa, Nowy Targ, Zakopane	695 90 74 53
Przedstawiciel Handlowy	Miechów, Olkusz, Oświęcim	609 79 79 08
Przedstawiciel Handlowy	Przemysł	609 79 79 13
Przedstawiciel Handlowy	Tarnów	609 79 79 56

**mazowieckie**

<b>Regionalny Dyrektor Sprzedaży</b>	Warszawa	609 79 79 26
Przedstawiciel Handlowy	Warszawa	695 90 74 58
Przedstawiciel Handlowy	Warszawa	609 79 79 25
Przedstawiciel Handlowy	Warszawa	609 79 79 87
Przedstawiciel Handlowy	Warszawa	609 79 79 45
Przedstawiciel Handlowy	Włocławek	609 79 79 58



Siedziba główna



Zakład produkcyjny

**lubelskie, podlaskie**

<b>Regionalny Dyrektor Sprzedaży</b>	Lublin	609 79 79 29
Przedstawiciel Handlowy	Białystok	609 79 79 91
Przedstawiciel Handlowy	Lublin	609 79 79 53
Przedstawiciel Handlowy	Radom	609 79 79 14
Przedstawiciel Handlowy	Siedlce	695 90 74 74
Przedstawiciel Handlowy	Zamość	695 90 74 21

**wielkopolskie, zachodniopomorskie**

<b>Regionalny Dyrektor Sprzedaży</b>	Poznań	609 79 79 73
Przedstawiciel Handlowy	Kalisz	695 90 74 00
Przedstawiciel Handlowy	Koszalin	609 79 79 63
Przedstawiciel Handlowy	Leszno	609 79 79 85
Przedstawiciel Handlowy	Piła	695 90 74 64
Przedstawiciel Handlowy	Poznań	609 79 79 46
Przedstawiciel Handlowy	Poznań	695 90 74 17
Przedstawiciel Handlowy	Poznań	609 79 79 94
Przedstawiciel Handlowy	Szczecin	609 79 79 72
Przedstawiciel Handlowy	Szczecin	695 90 74 49

**Manager ds. Sieci Budowlanych** 609 79 79 34

**Manager ds. Rynku DIY** 609 79 79 09

**Manager ds. współpracy z Architektami** 609 79 79 64

dolnośląskie, opolskie, lubuskie 695 90 74 47

mazowieckie, łódzkie, lubelskie, podlaskie 695 90 74 30

pomorskie, kujawsko-pomorskie, warmińsko-mazurskie 695 90 74 37

śląskie, małopolskie, podkarpackie, świętokrzyskie 695 90 74 04

wielkopolskie, zachodniopomorskie 609 79 79 27

**Witamy  
w Baumit.**

**Pomysły  
z przyszłością.**



*Life*  
COLORED BY BAUMIT

■ Baumit stawia na innowację, niezawodność, partnerstwo, jakość i zaufanie.

■ Poprzez innowacyjne produkty i świadczone usługi chcemy oszczędzać energię, polepszać klimat życia oraz ułatwiać pracę na budowie.

■ Marka Baumit powstała w 1988 roku, obecnie należy do najbardziej znanych i cenionych marek materiałów budowlanych na świecie. Jesteśmy obecni już w 30 krajach świata.

■ Poza podstawową działalnością Baumit, firma angażuje się w wiele obszarów, takich jak działalność prospołeczna i sponsoring.

■ Szeroka oferta produktowa Baumit w Polsce obejmuje przede wszystkim kompletne systemy ociepleń, tynki maszynowe gipsowe i cementowo-wapienne, jastrychy, zaprawy budowlane, produkty do renowacji oraz produkty do układania płytek.

■ W szerokim polu zainteresowań firmy Baumit znajduje się aktywność badawcza i oświatowa. Jako członek Stowarzyszenia na Rzecz Systemów Ociepleń i Ogólnopolskiego Stowarzyszenia Firm Tynkarskich, Baumit prowadzi działalność propagującą stosowanie nowoczesnych technologii w branży budowlanej.



## OCIEPLENIA - PŁYTY TERMOIZOLACYJNE

Izolacyjna płyta styropianowa XPS.....	31
openTherm (Elewacyjna, perforowana płyta styropianowa).....	23/31
ProTherm 040 (Elewacyjna płyta styropianowa).....	27/31
StarTherm 031 (Elewacyjna, grafitowa płyta styropianowa).....	25/31
Wełna mineralna - płyty lamelowe.....	32
Wełna mineralna.....	32

## OCIEPLENIA - KLEJE I ZAPRAWY SZPACHLOWE

BituFix 2K (Klej bitumiczny 2K).....	30
DispersionsKleber (Klej dyspersyjny).....	30
DuoContact (Zaprawa klejowo-szpachlowa do styropianu).....	29
NivoFix (Zaprawa klejowa do styropianu).....	30
openContact (Biała zaprawa klejowo-szpachlowa).....	23/29
ProContact (Zaprawa klejowo-szpachlowa).....	27/29
SilverFlex (Dyspersyjna masa szpachlowa).....	30
StarContact White (Biała, wzmocniona zaprawa klejowo-szpachlowa).....	25/29

## OCIEPLENIA - SIATKI ZBROJĄCE

SoftTex TG 131 (Siatka z włókna szklanego do boniowania).....	32
StarTex (Siatka z włókna szklanego).....	23/25/27/32

## OCIEPLENIA - ŚRODKI GRUNTUJĄCE

PremiumPrimer (Podkład gruntujący Premium).....	16/23/25
UniPrimer (Podkład gruntujący uniwersalny).....	16/27/28

## OCIEPLENIA - WYPRAWY WIERZCHNIE

DuoTop (Tynk akrylowy).....	11
EdelPutz Spezial (Tynk mineralny).....	15
EdelPutz Versos (Zaprawa dekoracyjna).....	15
FineTop (Drobny tynk do elementów ozdobnych).....	11
GranoporTop (Tynk akrylowy).....	10
NanoporTop (Tynk samoczyszczący).....	9
openTop (Oddychający tynk dekoracyjny) <b>Nowość</b> .....	9
SilikatTop (Tynk silikatowy).....	10
SilikonTop (Tynk silikonowy).....	10
StyleTop (Tynk o intensywnym kolorze).....	12

## OCIEPLENIA - POWŁOKI DEKORACYJNE

ArtLine Finish (Powłoka ochronna).....	21
ArtLine Glitter (Powłoka dekoracyjna z brokatem).....	21
ArtLine Lasur (Powłoka dekoracyjna).....	19
ArtLine Metallic (Powłoka dekoracyjna z metalicznym połyskiem).....	20

## OCIEPLENIA - TYNKI MOZAIKOWE

MosaikSuperfine (Tynk mozaikowy drobnoziarnisty).....	13
MosaikTop (Tynk mozaikowy).....	13

## OCIEPLENIA - FARBY ELEWACYJNE

GranoporColor (Farba akrylowa).....	18
NanoporColor (Farba samoczyszcząca).....	17
SilikatColor (Farba silikatowa).....	18
SilikonColor (Farba silikonowa).....	17
StyleColor (Farba o intensywnym kolorze).....	18

## OCIEPLENIA - PRODUKTY UZUPELNIĄCE

Klej do profili (PU-Stossfugenkleber).....	39
Łączniki mechaniczne.....	36/37
Masa szpachlowa do profili (Beschichtungsmasse DKF 75).....	39
Profile do systemów ociepleń.....	33
PutzFestiger (Wzmacniacz tynku).....	54

SanierLösung (Roztwór do usuwania grzybów i alg).....	54
SpeedTop (Dodatek antymrozowy do tynków).....	16
StarTrack - kotwy montażowe.....	35
TiefenGrund (Podkład węglenny).....	54

## RENOWACJE - RENOWACJA ZAWILGOCONYCH I ZASOLONÝCH MURÓW WTA

SanierGrundputz SG 68 (Podkład renowacyjny porowaty).....	51
SanierPutz Grob SP 64 G (Tynk renowacyjny gruboziarnisty).....	51
SanierVorspritz SV 61 (Obrzutka renowacyjna).....	51
Sanova EinlagenTrassputz (Tynk renowacyjny trasowy jednowarstwowy).....	51
SelfporSanierputz SP 64 P (Tynk renowacyjny drobnoziarnisty).....	51

## RENOWACJE - RENOWACJA FASAD

multiContact MC 55 W (Zaprawa przyczepna biała).....	52
--	----

## RENOWACJE - MATERIAŁY SZTUKATORSKIE

Stuccoco Feinzug FF 89 (Zaprawa sztukatorska drobnoziarnista).....	52
Stuccoco Grobzug FG 88 (Zaprawa sztukatorska gruboziarnista).....	52
Stuccoco Guss SG 87 (Zaprawa do odlewów sztukatorskich).....	52
Stuccoco Mono SM 86 (Zaprawa sztukatorska).....	52

## RENOWACJE - MATERIAŁY TRASOWE

TrassitPlus (Hydrauliczne wapno trasowe).....	53
TrassZement (Cement portlandzki wysokiej klasy z trase).....	53

## RENOWACJE - PRODUKTY SPECJALNE

AntiSulfat (Środek do odsalania murów).....	53
PutzFestiger (Wzmacniacz tynku).....	54
SanierLösung (Roztwór do usuwania grzybów i alg).....	54
SperPutz SP 63 (Tynk renowacyjny uszczelniający).....	53
TiefenGrund (Podkład węglenny).....	54

## SYSTEMY PODŁOGOWE - MASY SAMOPOZIOMUJĄCE

Nivello Duo (Masa samopoziomująca 10 mm).....	55
Nivello Quattro (Masa samopoziomująca 20 mm).....	55

## SYSTEMY PODŁOGOWE - PRZYGOTOWANIE I WZMOCNIENIE PODŁOŻA

Beton B20 (Beton klasy C16/20).....	57
Beton B25 (Beton klasy C20/25).....	57
Grund (Podkład gruntujący do podłoży chłonnych).....	55
SuperGrund (Podkład szczepny do podłoży o małej chłonności).....	55

## SYSTEMY PODŁOGOWE - JASTRYCH PŁYNNY

Alpha 2000 (Jastrych płynny).....	57
-----------------------------------	----

## SYSTEMY PODŁOGOWE - JASTRYCHY CEMENTOWE

Estrich E160 (Jastrych cementowy).....	56
Estrich E225 (Jastrych cementowy).....	56
Faser Estrich E225 (Jastrych cementowy wzmocniony włóknami).....	56

## TYNKI - PRZYGOTOWANIE PODŁOŻA

BetonKontakt (Podkład wzmacniający przyczepność tynków gipsowych do betonu).....	43
BetonPrimer (Podkład wzmacniający przyczepność tynków cementowo-wapiennych do betonu).....	44
Gypsum Primer (Podkład gruntujący pod tynki gipsowe).....	43
Gypsum Primer Plus (Podkład gruntujący pod tynki gipsowe Plus).....	43

MaschinenputzArmierung (Siatka zbrojeniowa do tynków maszynowych).....	49
Profile do tynków maszynowych.....	49
SpeedFix (Zaprawa montażowa).....	46
VorSpritzer (Obrzutka wstępna cementowa).....	44/45

## TYNKI MASZYNOWE

LL 66 Plus (Tynk wapienno-cementowy).....	45
MPA 35 (Tynk cementowo-wapienny zewnętrzny).....	45
MPI 25 (Tynk cementowo-wapienny wewnętrzny).....	44
MPI 25 L (Tynk cementowo-wapienny wewnętrzny lekki).....	44
MVR Uni (Tynk cementowo-wapienny lekki).....	45
Ratio Glatt (Tynk gipsowy maszynowy).....	42
Ratio Glatt L (Tynk gipsowy maszynowy lekki).....	42
Ratio Power (Tynk gipsowy maszynowy o zwiększonej twardości powierzchni).....	42

## TYNKI RĘCZNE

Manu All (Zaprawa tynkarska).....	47
ThermoPutz (Tynk ciepłochronny).....	46
UnoGold (Tynk gipsowy ręczny).....	47
UnoRed (Tynk gipsowy ręczny o podwyższonej przyczepności).....	47

## TYNKI WAPIENNE

FeinPutz Extra (Tynk drobnoziarnisty wewnętrzny Extra).....	48
Kalkin RK 38 (Tynk wapienny wewnętrzny).....	48
Kalkin RK 39 (Tynk wapienny zewnętrzny).....	48
Kalkin RK 70 N (Tynk wapienny drobnoziarnisty).....	48
KlimaGlätte (Gładz wapienna).....	48

## GŁADZIE I SZPACHLE GIPSOWE

FinoBello (Gładz gipsowa biała).....	49
FinoFill (Gips szpachlowy).....	49

## UKŁADANIE GLAZURY - IZOLACJE PODPŁYTKOWE

Baumacool Proof (Folia w płynie).....	61
Baumacool Protect (Zaprawa uszczelniająca).....	61
Baumacool Strap (Taśma uszczelniająca).....	61

## UKŁADANIE GLAZURY - KLEJENIE PŁYTEK CERAMICZNYCH

Baumacool Basic (Zaprawa klejowa do płytek).....	60
Baumacool FlexTop (Wysokoelastyczna zaprawa klejowa do płytek).....	60
Baumacool FlexUni (Elastyczna zaprawa klejowa do płytek).....	60
Baumacool Preciso (Zaprawa wyrównująca).....	61
Baumacool Pro (Zaprawa klejowa do gresu i terakoty).....	60

## UKŁADANIE GLAZURY - SPOINOWANIE

Baumacool PremiumFuge (Zaprawa do spoinowania).....	62
Baumacool Silikon (Wypełniacz silikonowy).....	63

## ZAPRAWY DO MUROWANIA I FUGOWANIA

DuoDur (Zaprawa murarsko-tynkarska).....	64
FugenMörtel FM 97 (Zaprawa do fugowania).....	67
Klinker S (Zaprawa murarska do klinkieru).....	66
Klinker S WN16 (Zaprawa murarska do klinkieru o wysokiej nasiąkliwości).....	66
MM 100 (Zaprawa murarska - klasa M10).....	64
MM 50 (Zaprawa murarska - klasa M5).....	64
PlanoFix (Zaprawa cienkowarstwowa - klasa M5).....	65
PlanoFix G (Zaprawa cienkowarstwowa - klasa M10).....	65
PlanoFix W (Zaprawa cienkowarstwowa biała - klasa M10).....	65
PUMA 91 (Zaprawa murarsko-tynkarska).....	65
ThermoMörtel 50 (Zaprawa murarska ciepłochronna).....	64

## Najnowszy system kolorów na elewacje!

**Baumit Life**  
**zaskakuje niewiarygodnymi**  
**888 kreatywnymi kolorami na elewację.**  
**System kolorów, który jest tak różnorodny,**  
**indywidualny i piękny, jak samo życie.**

Kolekcja BaumitLife to 888 nowych kolorów Life, które oddajemy do Państwa dyspozycji. Dzięki swobodzie wyboru koloru można podkreślić klarowność bryły budynku i jej charakter lub zaakcentować poszczególne detale architektoniczne ciemniejszymi odcieniami. Popuść wodze fantazji i pozwól się zainspirować. Rozważ kombinacje i warianty. Stwórz elewację, która zachwyci inwestora i pozostanie trwała na lata!

- największa w Europie paleta kolorów na elewacje
- znakomita trwałość kolorów i odporność na działanie promieniowania UV
- odporność na wpływ warunków atmosferycznych
- tynki i farby elewacyjne dostarczane w kolorystyce Life jako gotowe do użycia
- doskonały składnik systemów ociepleń Baumit

### **Całe spektrum innowacji**

Baumit Life jest nie tylko najszerszym systemem kolorystycznym farb elewacyjnych, ale również jest najbardziej innowacyjnym. Na stronie [baumit.com](http://baumit.com) udostępniamy Państwu do pobrania zaawansowane technologicznie narzędzia Baumit Life oraz aplikację Apps. Bezpłatna aplikacja Apps jest obsługiwana przez systemy iOS oraz Android oraz znajduje się w wirtualnym sklepie App Store (firmy Apple).

### **Wyszukiwanie kolorów**

To innowacyjne narzędzie jest zintegrowane na [baumit.com](http://baumit.com) jako program Color Search oraz w wirtualnym sklepie App Store. Z pomocą wyszukiwarki kolorów można znaleźć wśród kolorów Baumit Life odpowiedniki kolorów innych producentów. Program podpowiada wtedy najbliższą zaproponowanej kolorystykę z palety Life, uwzględniając jej odchylenie od propozycji. Ponadto przedstawione są struktury tynku w różnych odcieniach. Po prostu genialne. Przekonajcie się Państwo sami.

### **Life Extension**

Life oferuje całą paletę kolorów również dla wszystkich używanych programów graficznych, w tym CAD. Niezależnie od używanego programu, aplikację można ściągnąć ze strony [www.baumit.com](http://www.baumit.com). Palety kolorów są również dostępne na USB zintegrowanym ze wzornikiem Big Life.

### **Life DesignerPro**

Za pomocą Life DesignerPro profesjonaliści mogą realizować swoje plany przy użyciu właściwych kolorów, a nawet zarządzać całymi projektami i ich wariacjami. Obliczanie współczynnika przenikania ciepła oraz ustalanie wartości dopełnia całość oferty. Utworzone projekty można zapisać i przelać za pomocą maila oraz aplikacji Flickr.





**Big Life – klasa premium:  
piękna, silna, innowacyjna**

Big Life to najwyższej jakości wzornik kolorów Life z funkcjami, które dotychczas nie były dostępne w branży budowlanej. Ten wyjątkowy wzornik posiada okładkę z podświetlanym logo Baumit, które aktywuje się przy otwieraniu wzornika. Wzornik posiada również zintegrowany czytnik USB, na którym znajduje się wgrana kolorystyka Life dla programów graficznych, m.in. AutoCAD, CorelDRAW, czy Nemetschek. Dane można w prosty sposób aktualizować ze strony Baumit za pomocą kabla, dołączonego do wzornika.

**Wybór trendów: Taste of Life**

Stylowa selekcja Life składa się z 88 kolorów wybranych z całej palety 888 barw Baumit Life. Harmonijny dobór modnych kolorów ujęty w jednym, poręcznym wzorniku kolorów wraz z przykładami zastosowania, zachęca do samodzielnych pomysłów i doboru kolorów. Taste of Life dzięki wybranym kolorom i 20 pasującym do siebie kombinacjom kolorystycznym wspiera stylowy i szybki dobór kolorów.

Kolory Taste of Life prezentowane są poniżej.

0018	0032	0182*	0202	0214	0294	0342	0393*	0562*	0602*	M 302
0019	0034	0184	0204	0216	0296	0344	0395	0564	0604	M 306
	0036	0186	0206	0217	0297	0346	0397	0566	0607	M 307
	0038	0188	0208	0219	0298	0348	0399	0568	0609	M 308
										M 309
0703	0772	0833	0874	0923*	1034	1113	1132	0452	0722	M 319
0705	0774	0835	0876	0924	1036	1115	1134	0482	0682*	M 321
0707	0776	0837	0877	0926	1038	1117	1136	0522*	0992	M 326
0709	0778	0839	0879	0927	1039	1119	1138	0622*	1122	M 329
										M 334

Prezentowane wzory służą prezentacji kolorystycznej danego produktu i nie gwarantują absolutnej zgodności z dostarczonym materiałem.

\*Do zastosowania na małych powierzchniach w systemach ogrzewania (w szczególności jako elementy dekoracyjne).  
**Niebieskie numery:** produkt dostępny w jakości Baumit Granopor (patrz str. 10), Baumit Duo (patrz str. 11). **Czarne numery:** produkt dostępny w jakości Baumit Nanopor, Baumit open (patrz str. 9), Baumit Silikon, Baumit Silikat, Baumit Granopor (patrz str. 10), Baumit Fine, Baumit Duo (patrz str. 11).  
 Numery z literą **M:** produkt dostępny w jakości Baumit Mosaik, Baumit MosaikSuperfine (patrz str. 13)

0014	0021	0031	0041	0051	0061	0071	0081
0015	0022	0032	0042	0052	0062	0072	0082
0016	0023	0033	0043	0053	0063	0073	0083
0017	0024	0034	0044	0054	0064	0074	0084
0018	0025	0035	0045	0055	0065	0075	0085
0019	0026	0036	0046	0056	0066	0076	0086
	0027	0037	0047	0057	0067	0077	0087
	0028	0038	0048	0058	0068	0078	0088
	0029	0039	0049	0059	0069	0079	0089
0121	0131	0141	* 0151	* 0161	* 0171	* 0181	* 0191
0122	0132	0142	* 0152	* 0162	* 0172	* 0182	* 0192
0123	0133	0143	0153	0163	0173	0183	0193
0124	0134	0144	0154	0164	0174	0184	0194
0125	0135	0145	0155	0165	0175	0185	0195
0126	0136	0146	0156	0166	0176	0186	0196
0127	0137	0147	0157	0167	0177	0187	0197
0128	0138	0148	0158	0168	0178	0188	0198
0129	0139	0149	0159	0169	0179	0189	0199
0201	0211	0221	0231	0241	0281	0291	0301
0202	0212	0222	0232	0242	0282	0292	0302
0203	0213	0223	0233	0243	0283	0293	0303
0204	0214	0224	0234	0244	0284	0294	0304
0205	0215	0225	0235	0245	0285	0295	0305
0206	0216	0226	0236	0246	0286	0296	0306
0207	0217	0227	0237	0247	0287	0297	0307
0208	0218	0228	0238	0248	0288	0298	0308
0209	0219	0229	0239	0249	0289	0299	0309
0311	0321	* 0331	0341	* 0351	* 0361	* 0371	* 0381
0312	0322	* 0332	0342	* 0352	* 0362	* 0372	* 0382
0313	0323	0333	0343	0353	0363	* 0373	* 0383
0314	0324	0334	0344	0354	0364	0374	0384
0315	0325	0335	0345	0355	0365	0375	0385
0316	0326	0336	0346	0356	0366	0376	0386
0317	0327	0337	0347	0357	0367	0377	0387
0318	0328	0338	0348	0358	0368	0378	0388
0319	0329	0339	0349	0359	0369	0379	0389
* 0391	* 0401	* 0411	* 0421	* 0431	* 0441	0451	0461
* 0392	* 0402	* 0412	* 0422	* 0432	* 0442	0452	0462
* 0393	* 0403	* 0413	* 0423	* 0433	* 0443	0453	0463
0394	0404	0414	* 0424	0434	* 0444	0454	0464
0395	0405	0415	0425	0435	0445	0455	0465
0396	0406	0416	0426	0436	0446	0456	0466
0397	0407	0417	0427	0437	0447	0457	0467
0398	0408	0418	0428	0438	0448	0458	0468
0399	0409	0419	0429	0439	0449	0459	0469
0471	0481	0491	0501	* 0511	* 0521	* 0561	* 0571
0472	0482	0492	0502	* 0512	* 0522	* 0562	* 0572
0473	0483	0493	0503	0513	0523	0563	* 0573
0474	0484	0494	0504	0514	0524	0564	0574
0475	0485	0495	0505	0515	0525	0565	0575
0476	0486	0496	0506	0516	0526	0566	0576
0477	0487	0497	0507	0517	0527	0567	0577
0478	0488	0498	0508	0518	0528	0568	0578
0479	0489	0499	0509	0519	0529	0569	0579

Prezentowane wzory służą prezentacji kolorystycznej danego produktu i nie gwarantują absolutnej zgodności z dostarczonym materiałem.

\*Do zastosowania na małych powierzchniach w systemach ociepleń (w szczególności jako elementy dekoracyjne).

**Czerwone numery:** produkt dostępny wyłącznie w jakości Baunit Style (patrz str. 12) **Niebieskie numery:** produkt dostępny wyłącznie w jakości Baunit Granopor (patrz str. 10)

**Czarne numery:** produkt dostępny w jakości Baunit Nanopor, Baunit open (patrz str. 9), Baunit Silikon, Baunit Silikat, Baunit Granopor (patrz str. 10), Baunit Fine (patrz str. 11).

Prezentowane wzory służą prezentacji kolorystycznej danego produktu i nie gwarantują absolutnej zgodności z dostarczonym materiałem.

* 0581	* 0591	* 0601	* 0611	* 0621	* 0631	* 0671	* 0681
* 0582	* 0592	* 0602	* 0612	* 0622	* 0632	* 0672	* 0682
* 0583	* 0593	* 0603	* 0613	* 0623	* 0633	* 0673	* 0683
0584	0594	0604	0614	0624	0634	0674	0684
0585	0595	0605	0615	0625	0635	0675	0685
0586	0596	0606	0616	0626	0636	0676	0686
0587	0597	0607	0617	0627	0637	0677	0687
0588	0598	0608	0618	0628	0638	0678	0688
0589	0599	0609	0619	0629	0639	0679	0689
* 0691	0701	0711	0721	0731	0741	0751	0761
0692	0702	0712	0722	0732	0742	0752	0762
0693	0703	0713	0723	0733	0743	0753	0763
0694	0704	0714	0724	0734	0744	0754	0764
0695	0705	0715	0725	0735	0745	0755	0765
0696	0706	0716	0726	0736	0746	0756	0766
0697	0707	0717	0727	0737	0747	0757	0767
0698	0708	0718	0728	0738	0748	0758	0768
0699	0709	0719	0729	0739	0749	0759	0769
0771	0781	* 0791	* 0831	* 0841	* 0851	* 0861	* 0871
0772	0782	* 0792	* 0832	* 0842	* 0852	* 0862	* 0872
0773	0783	0793	0833	0843	0853	0863	* 0873
0774	0784	0794	0834	0844	0854	0864	0874
0775	0785	0795	0835	0845	0855	0865	0875
0776	0786	0796	0836	0846	0856	0866	0876
0777	0787	0797	0837	0847	0857	0867	0877
0778	0788	0798	0838	0848	0858	0868	0878
0779	0789	0799	0839	0849	0859	0869	0879
* 0881	* 0891	* 0901	* 0911	* 0921	* 0931	* 0971	* 0981
* 0882	* 0892	* 0902	* 0912	* 0922	* 0932	* 0972	0982
* 0883	* 0893	* 0903	* 0913	* 0923	* 0933	* 0973	0983
* 0884	0894	0904	0914	0924	0934	0974	0984
0885	0895	0905	0915	0925	0935	0975	0985
0886	0896	0906	0916	0926	0936	0976	0986
0887	0897	0907	0917	0927	0937	0977	0987
0888	0898	0908	0918	0928	0938	0978	0988
0889	0899	0909	0919	0929	0939	0979	0989
0991	1001	1011	* 1021	1031	1041	1051	1061
0992	1002	1012	* 1022	1032	1042	1052	1062
0993	1003	1013	1023	1033	1043	1053	1063
0994	1004	1014	1024	1034	1044	1054	1064
0995	1005	1015	1025	1035	1045	1055	1065
0996	1006	1016	1026	1036	1046	1056	1066
0997	1007	1017	1027	1037	1047	1057	1067
0998	1008	1018	1028	1038	1048	1058	1068
0999	1009	1019	1029	1039	1049	1059	1069
1071	1111	1121	1131	1141	1151	1161	
1072	1112	1122	1132	1142	1152	1162	
1073	1113	1123	1133	1143	1153	1163	
1074	1114	1124	1134	1144	1154	1164	
1075	1115	1125	1135	1145	1155	1165	
1076	1116	1126	1136	1146	1156	1166	
1077	1117	1127	1137	1147	1157	1167	
1078	1118	1128	1138	1148	1158	1168	
1079	1119	1129	1139	1149	1159	1169	

\*Do zastosowania na małych powierzchniach w systemach ogrzewania (w szczególności jako elementy dekoracyjne).

**Czerwone numery:** produkt dostępny wyłącznie w jakości Baunit Style (patrz str. 12) **Niebieskie numery:** produkt dostępny wyłącznie w jakości Baunit Granopor (patrz str. 10)

**Czarne numery:** produkt dostępny w jakości Baunit Nanopor, Baunit open (patrz str. 9), Baunit Silikon, Baunit Silikat, Baunit Granopor (patrz str. 10), Baunit Fine (patrz str. 11).

## INFORMACJE OGÓLNE DOTYCZĄCE PRODUKTÓW MOKRYCH

<b>Produkty</b>	<p><b>NanoporTop, NanoporColor</b>  <b>openTop</b>  <b>SilikonTop, SilikonColor</b>  <b>SilikatTop, SilikatColor</b>  <b>GranoporTop, GranoporColor</b>  <b>StyleTop, StyleColor</b>  <b>DuoTop</b>  <b>FineTop</b>  <b>MosaikTop</b>  <b>MosaikSuperfine</b></p>
<b>Kolory</b>	<p>Dostępne kolory ze wzornika Life (str. 6 - 7).  Tynk DuoTop – dostępny wyłącznie w wybranych kolorach Taste of Life (str. 5).  Istnieje możliwość zabarwienia produktów według innych wzorników kolorów – na zapytanie, w indywidualnych cenach oraz terminie realizacji.  W przypadku stosowania tynków silikatowych zalecane jest malowanie egalizacyjne farbami w tej samej barwie.  Pomijanie tego zabiegu może skutkować występowaniem wykwitów i zmian kolorystycznych elewacji.</p>
<b>Grupy kolorystyczne</b>	<p>Istnieją dwie grupy kolorystyczne.  Grupa A – kolory jasne i średnie (kolory o numerach zakończonych cyfrą od 3 do 9)  Grupa B – kolory ciemne (kolory o numerach zakończonych cyfrą 2).</p>
<b>Logistyka</b>	<p>Zamówienia przyjęte do realizacji do godz. 12 realizowane są do dwóch dni roboczych.  <b>UWAGA: dodatkowo należy uwzględnić terminarz dostaw Baumit Kurier.</b></p>
<b>Domówienia</b>	<p><b>Przy domówieniach materiałów barwionych, możliwe są nieznaczne różnice kolorystyczne.</b> Jednolity kolor gwarantowany jest jedynie przy jednej partii produkcyjnej. Przy domówieniach należy bezwzględnie podawać datę produkcji z dostarczonego opakowania i numer zlecenia sprzedaży z faktury.</p>
<b>Zużycie</b>	<p>Podawane w katalogu normy zużycia określone są dla równych powierzchni i nie obejmują strat podczas nakładania. Dokładne zużycie należy określić na podstawie wykonanych prób na budowie. Rzeczywiste zużycie może różnić się od podanego zależnie od jakości podłoża i wielkości strat podczas aplikacji.</p>
<b>Dodatki antygrzybiczne</b>	<p>Tynki i farby akrylowe oraz silikatowe i silikonowe mogą być na życzenie klienta dodatkowo zabezpieczone przed działaniem grzybów, pleśni, glonów. W takim przypadku stosuje się dopłatę do ceny katalogowej w wysokości 0,80 zł/kg dla tynków i 2,80 zł/l dla farb. Przy zamówieniach należy bezwzględnie dopisać słowo „antygrzybiczne”.</p>
<b>Współczynnik odbicia światła</b>	<p>W systemach ociepleń mogą być stosowane kolory o współczynniku odbicia światła rozproszonego HBW <math>\geq 25</math>.</p>
<b>Minimalne zamówienie</b>	<p>Dla tynków Top – 30 kg, dla farb Color – 5 l, dla tynków mozaikowych MosaikTop – 25 kg oraz Mosaik SuperFine – 20 kg.</p>
<b>Barwione grunty pod tynk mozaikowy</b>	<p>Możliwe jest zamówienie barwionych gruntów pod tynki. Dopłaty do ceny katalogowej 1 zł/kg.  Brak możliwości zwrotu barwionych wyrobów w tym opakowań nie otwartych.</p>
<b>Opłaty manipulacyjne</b>	<p>W przypadku nieodebrania w ciągu 7 dni zabarwionych produktów Baumit może obciążyć klienta opłatą manipulacyjną w wysokości 100% wartości produktów.</p>

## INFORMACJE OGÓLNE DOTYCZĄCE TYNKÓW MINERALNYCH

<b>Produkty</b>	<p><b>Tynki mineralne Baumit EdelPutz Spezial.</b></p>
<b>Kolory</b>	<p>Tynki EdelPutz Spezial dostępne są tylko w wybranej kolorystyce Life – patrz str. 15.  W przypadku stosowania tynków mineralnych zalecane jest malowanie egalizacyjne farbami w tej samej barwie.  Pomijanie tego zabiegu może skutkować występowaniem wykwitów i zmian kolorystycznych elewacji.</p>
<b>Logistyka</b>	<p>Czas realizacji zamówienia na tynki kolorowe – 14 dni roboczych.  <b>UWAGA: dodatkowo należy uwzględnić terminarz dostaw Baumit Kurier.</b></p>
<b>Domówienia</b>	<p><b>Przy domówieniach materiałów barwionych, możliwe są nieznaczne różnice kolorystyczne.</b> Jednolity kolor gwarantowany jest jedynie przy jednej partii produkcyjnej. Przy domówieniach należy bezwzględnie podawać numer partii produkcyjnej poprzednio dostarczonego towaru.</p>
<b>Zużycie</b>	<p>Podawane w katalogu normy zużycia określone są dla równych powierzchni i nie obejmują strat podczas nakładania. Dokładne zużycie należy określić na podstawie wykonanych prób na budowie. Rzeczywiste zużycie może różnić się od podanego zależnie od jakości podłoża i wielkości strat podczas aplikacji.</p>
<b>Współczynnik odbicia światła</b>	<p>W systemach ociepleń mogą być stosowane kolory o współczynniku odbicia światła rozproszonego HBW <math>\geq 25</math>.</p>
<b>Minimalne zamówienie</b>	<p>Dla tynków mineralnych barwionych w masie – 125 kg.</p>

Produkt

Opis produktu

Kod EAN

Grupa

 Cena netto w zł  
(bez VAT 23%)

## TYNK NANOPOR



### Baumit NanoporTop

#### Tynk samoczyszczący

Gotowy do użycia, samoczyszczący, barwiony, cienkowarstwowy tynk strukturalny. Mineralny, wysoce paroprzepuszczalny i odporny na osadzanie się zanieczyszczeń. Do stosowania w systemach ociepleń. Tynk dostępny w kolorach Life (str. 6-7).

**Kubel 30 kg; 16 kub./pal. = 480 kg**

 5907534261349 A: **339,00/kubel**  
**11,30/kg**

Wielkość ziarna/Faktura	Zużycie	Wydajność
1,5 mm baranek (drapana)	ok. 2,5 kg/m <sup>2</sup>	ok. 12,0 m <sup>2</sup> /kubel
2 mm baranek (drapana)	ok. 3,2 kg/m <sup>2</sup>	ok. 9,3 m <sup>2</sup> /kubel
3 mm baranek (drapana)	ok. 4,2 kg/m <sup>2</sup>	ok. 7,0 m <sup>2</sup> /kubel

 5907534261387 B: **360,00/kubel**  
**12,00/kg**

Uwaga: zużycie dotyczy równego, gładkiego podłoża, patrz wskazówki ogólne dotyczące produktów mokrych - str. 8  
Czas realizacji zamówienia: 3 dni robocze

## PROCES SAMOCZYSZCZANIA

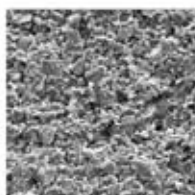

### Zwykły tynk

Powierzchnia zwykłego tynku jest szorstka, przez co ułatwia osadzanie się cząsteczek zanieczyszczeń.

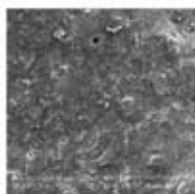

### Tynk Nanopor

Mikroskopijnie gładka powierzchnia tynku Baumit NanoporTop utrudnia osadzanie się cząsteczek zanieczyszczeń.

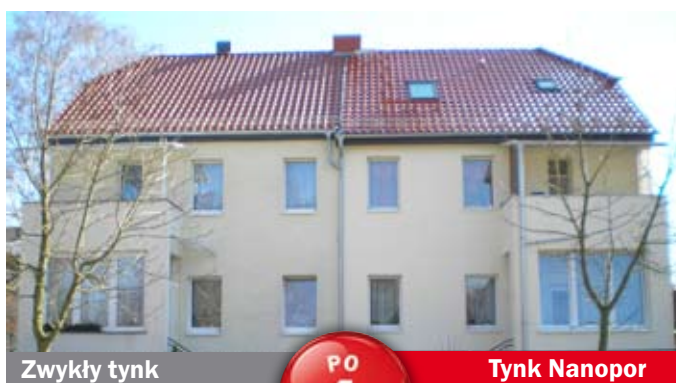

Zwykły tynk

Tynk Nanopor



## TYNK OPEN®



### Baumit openTop

#### Oddychający tynk dekoracyjny

Gotowy do użycia, wysoce paroprzepuszczalny, barwiony w masie cienkowarstwowy tynk strukturalny o fakturze baranka. Opracowany specjalnie do stosowania w systemie ociepleń Baumit open®. Tynk dostępny w kolorach Life (str. 6-7).

**Kubel 30 kg; 16 kub./pal. = 480 kg**

 5907534262193 A: **216,00/kubel**  
**7,20/kg**

Wielkość ziarna/Faktura	Zużycie	Wydajność
1,5 mm baranek (drapana)	ok. 2,5 kg/m <sup>2</sup>	ok. 12,0 m <sup>2</sup> /kubel
2 mm baranek (drapana)	ok. 3,2 kg/m <sup>2</sup>	ok. 9,3 m <sup>2</sup> /kubel
3 mm baranek (drapana)	ok. 4,2 kg/m <sup>2</sup>	ok. 7,0 m <sup>2</sup> /kubel

 5907534262285 B: **234,00/kubel**  
**7,80/kg**

Uwaga: zużycie dotyczy równego, gładkiego podłoża, patrz wskazówki ogólne dotyczące produktów mokrych - str. 8  
Czas realizacji zamówienia: 3 dni robocze



BAUMIT JEST  
CZŁONKIEM STOWARZYSZENIA  
NA RZECZ SYSTEMÓW OCIEPLEŃ

Produkt      Opis produktu      Kod EAN      Grupa      Cena netto w zł (bez VAT 23%)

## TYNKI SILIKONOWE



### Baumit SilikonTop

#### Tynk silikonowy

Gotowy do użycia, barwiony, cienkowarstwowy tynk strukturalny. Do stosowania w systemach ociepleń. Tynk dostępny w kolorach Life (str. 6–7).

**Kubel 30 kg; 16 kub./pal. = 480 kg**



Wielkość ziarna/Faktura	Zużycie	Wydajność	Kod EAN	Grupa	Cena netto
1,5 mm baranek (drapana)	ok. 2,5 kg/m <sup>2</sup>	ok. 12,0 m <sup>2</sup> /kubel	5907534261356	A:	<b>237,00/kubel</b> 7,90/kg
2 mm baranek (drapana)	ok. 3,2 kg/m <sup>2</sup>	ok. 9,3 m <sup>2</sup> /kubel	5907534261394	B:	<b>255,00/kubel</b> 8,50/kg
3 mm baranek (drapana)	ok. 4,2 kg/m <sup>2</sup>	ok. 7,0 m <sup>2</sup> /kubel			
2 mm kornik (rowkowa)	ok. 2,8 kg/m <sup>2</sup>	ok. 10,5 m <sup>2</sup> /kubel			
3 mm kornik (rowkowa)	ok. 3,9 kg/m <sup>2</sup>	ok. 7,5 m <sup>2</sup> /kubel			

Uwaga: zużycie dotyczy równego, gładkiego podłoża, patrz wskazówki ogólne dotyczące produktów mokrych - str. 8  
Czas realizacji zamówienia: 3 dni robocze

## TYNKI SILIKATOWE



### Baumit SilikatTop

#### Tynk silikatowy

Gotowy do użycia, barwiony, krzemianowy, cienkowarstwowy tynk strukturalny. Do stosowania w systemach ociepleń. Tynk dostępny w kolorach Life (str. 6–7).

**Kubel 30 kg; 16 kub./pal. = 480 kg**



Wielkość ziarna/Faktura	Zużycie	Wydajność	Kod EAN	Grupa	Cena netto
1,5 mm baranek (drapana)	ok. 2,5 kg/m <sup>2</sup>	ok. 12,0 m <sup>2</sup> /kubel	5907534261363	A:	<b>207,00/kubel</b> 6,90/kg
2 mm baranek (drapana)	ok. 3,2 kg/m <sup>2</sup>	ok. 9,3 m <sup>2</sup> /kubel	5907534261400	B:	<b>225,00/kubel</b> 7,50/kg
3 mm baranek (drapana)	ok. 4,2 kg/m <sup>2</sup>	ok. 7,0 m <sup>2</sup> /kubel			
2 mm kornik (rowkowa)	ok. 2,8 kg/m <sup>2</sup>	ok. 10,5 m <sup>2</sup> /kubel			
3 mm kornik (rowkowa)	ok. 3,9 kg/m <sup>2</sup>	ok. 7,5 m <sup>2</sup> /kubel			

Uwaga: zużycie dotyczy równego, gładkiego podłoża, patrz wskazówki ogólne dotyczące produktów mokrych - str. 8  
Czas realizacji zamówienia: 3 dni robocze

## TYNKI AKRYLOWE



### Baumit GranoporTop

#### Tynk akrylowy

Gotowy do użycia, barwiony, cienkowarstwowy tynk strukturalny. Do stosowania w systemach ociepleń. Tynk dostępny w kolorach Life (str. 6–7).

**Kubel 30 kg; 16 kub./pal. = 480 kg**



Wielkość ziarna/Faktura	Zużycie	Wydajność	Kod EAN	Grupa	Cena netto
1,5 mm baranek (drapana)	ok. 2,5 kg/m <sup>2</sup>	ok. 12,0 m <sup>2</sup> /kubel	5907534261370	A:	<b>177,00/kubel</b> 5,90/kg
2 mm baranek (drapana)	ok. 3,1 kg/m <sup>2</sup>	ok. 9,3 m <sup>2</sup> /kubel	5907534261417	B:	<b>195,00/kubel</b> 6,50/kg
3 mm baranek (drapana)	ok. 4,1 kg/m <sup>2</sup>	ok. 7,0 m <sup>2</sup> /kubel			
2 mm kornik (rowkowa)	ok. 2,7 kg/m <sup>2</sup>	ok. 10,5 m <sup>2</sup> /kubel			
3 mm kornik (rowkowa)	ok. 3,9 kg/m <sup>2</sup>	ok. 7,5 m <sup>2</sup> /kubel			

Uwaga: zużycie dotyczy równego, gładkiego podłoża, patrz wskazówki ogólne dotyczące produktów mokrych - str. 8  
Czas realizacji zamówienia: 3 dni robocze

Produkt      Opis produktu      Kod EAN      Grupa      Cena netto w zł (bez VAT 23%)



### Baumit DuoTop

#### Tynk akrylowy

Gotowy do użycia, barwiony, cienkowarstwowy tynk strukturalny na bazie spoiw organicznych.

Do stosowania w systemach ociepleń.

Tynk dostępny wyłącznie w kolorach Taste of Life (str. 5).



**Kubel 30 kg;** 16 kub./pal. = 480 kg

5907534262292 A: **159,00/kubel**  
**5,30/kg**

Wielkość ziarna/Faktura	Zużycie	Wydajność
1,5 mm baranek (drapana)	ok. 2,5 kg/m <sup>2</sup>	ok. 12,0 m <sup>2</sup> /kubel
2 mm kornik (rowkowa)	ok. 2,7 kg/m <sup>2</sup>	ok. 10,5 m <sup>2</sup> /kubel

5907534262308 B: **183,00/kubel**  
**6,10/kg**

Uwaga: zużycie dotyczy równego, gładkiego podłoża, patrz wskazówki ogólne dotyczące produktów mokrych - str. 8  
Czas realizacji zamówienia: 3 dni robocze

## TYNKI DROBNOZIARNISTE



### Baumit FineTop

#### Drobny tynk do elementów ozdobnych

Gotowy do użycia, barwiony, cienkowarstwowy tynk strukturalny.

Do wykończenia ościeży okiennych i drzwiowych we wszystkich systemach ociepleń Baumit.

Tynk dostępny w kolorach Life (str. 6-7).



**Kubel 30 kg;** 16 kub./pal. = 480 kg

9004329254022 A: **315,00/kubel**  
**10,50/kg**

Wielkość ziarna	Zużycie	Wydajność
1 mm	ok. 2,0 kg/m <sup>2</sup>	ok. 15,0 m <sup>2</sup> /kubel

B: **333,00/kubel**  
**11,10/kg**

Uwaga: zużycie dotyczy równego, gładkiego podłoża, patrz wskazówki ogólne dotyczące produktów mokrych - str. 8  
Czas realizacji zamówienia: 7 dni roboczych plus terminarz „Baumit Kurier”



Produkt

Opis produktu

Kod EAN

Cena netto w zł  
(bez VAT 23%)

## BAUMIT STYLE



### Baumit StyleTop

#### Tynk o intensywnym kolorze

Gotowy do użycia, barwiony, cienkowarstwowy tynk strukturalny do dekoracyjnego wykończenia elewacji.

Tynk dostępny w kolorach Life (wzory poniżej).

**Kubeł 30 kg;** 16 kub./pal. = 480 kg

5907534261424

**375,00/kubeł**

**12,50/kg**



Wielkość ziarna/Faktura	Zużycie	Wydajność
1,5 mm baranek (drapana)	ok. 2,5 kg/m <sup>2</sup>	ok. 12,0 m <sup>2</sup> /kubel
2 mm baranek (drapana)	ok. 3,2 kg/m <sup>2</sup>	ok. 9,5 m <sup>2</sup> /kubel
3 mm baranek (drapana)	ok. 4,2 kg/m <sup>2</sup>	ok. 7,0 m <sup>2</sup> /kubel



Uwaga: zużycie dotyczy równego, gładkiego podłoża, patrz wskazówki ogólne dotyczące produktów mokrych - str. 8  
Czas realizacji zamówienia: 3 dni robocze

## WZORY KOLORÓW STYLE

Prezentowane wzory służą prezentacji kolorystycznej danego produktu i nie gwarantują absolutnej zgodności z dostarczonym materiałem.

\*Do zastosowania na małych powierzchniach w systemach ciepłych (w szczególności jako elementy dekoracyjne).

**Czerwone numery:** produkt dostępny wyłącznie w jakości Baumit Style



Produkt

Opis produktu

Kod EAN

Cena netto w zł  
(bez VAT 23%)

## TYNKI MOZAIKOWE



### Baumit MosaikTop

#### Tynk mozaikowy

Gotowy do użycia, kolorowy tynk dekoracyjny na bazie barwionego kruszywa kwarcowego. Na podłoża mineralne – zalecany głównie w strefie cokołowej. Przed nałożeniem stosować podkład uniwersalny Baumit UniPrimer (możliwe barwienie gruntów na życzenie, str.8). Do stosowania na zewnątrz budynków. Tynk dostępny w 36 wariantach kolorystycznych Life (str. 14)



<b>Kubel 25 kg;</b> 24 kub./pal. = 600 kg	5907534262216	<b>202,50/kubel</b> <b>8,10/kg</b>
---	---------------	---------------------------------------

Wielkość ziarna	Zużycie	Wydajność
0–2 mm	ok. 5,5 kg/m <sup>2</sup>	ok. 4,5 m <sup>2</sup> /kubel

Uwaga: zużycie dotyczy równego, gładkiego podłoża, patrz wskazówki ogólne dotyczące produktów mokrych - str. 8  
Czas realizacji zamówienia: 3 dni robocze



### Baumit MosaikSuperfine

#### Tynk mozaikowy drobnoziarnisty

Gotowy do użycia, kolorowy tynk dekoracyjny na bazie drobnych piasków kwarcowych. Przed nałożeniem stosować podkład uniwersalny Baumit UniPrimer (możliwe barwienie gruntów na życzenie, str. 8). Do stosowania na zewnątrz budynków. Tynk dostępny w 36 wariantach kolorystycznych Life (str. 14)



<b>Kubel 20 kg;</b> 16 kub./pal. = 320 kg	5907534262261	<b>216,00/kubel</b> <b>10,80/kg</b>
---	---------------	--

Wielkość ziarna	Zużycie	Wydajność
0–0,8 mm	ok. 2,7 kg/m <sup>2</sup>	ok. 7,4 m <sup>2</sup> /kubel

Uwaga: zużycie dotyczy równego, gładkiego podłoża, patrz wskazówki ogólne dotyczące produktów mokrych - str. 8  
Czas realizacji zamówienia: 3 dni robocze

## WZORY KOLORÓW MOSAIKTOP



### 36 nowych tynków: **Mosaik** *Life* COLORED BY BAUMIT

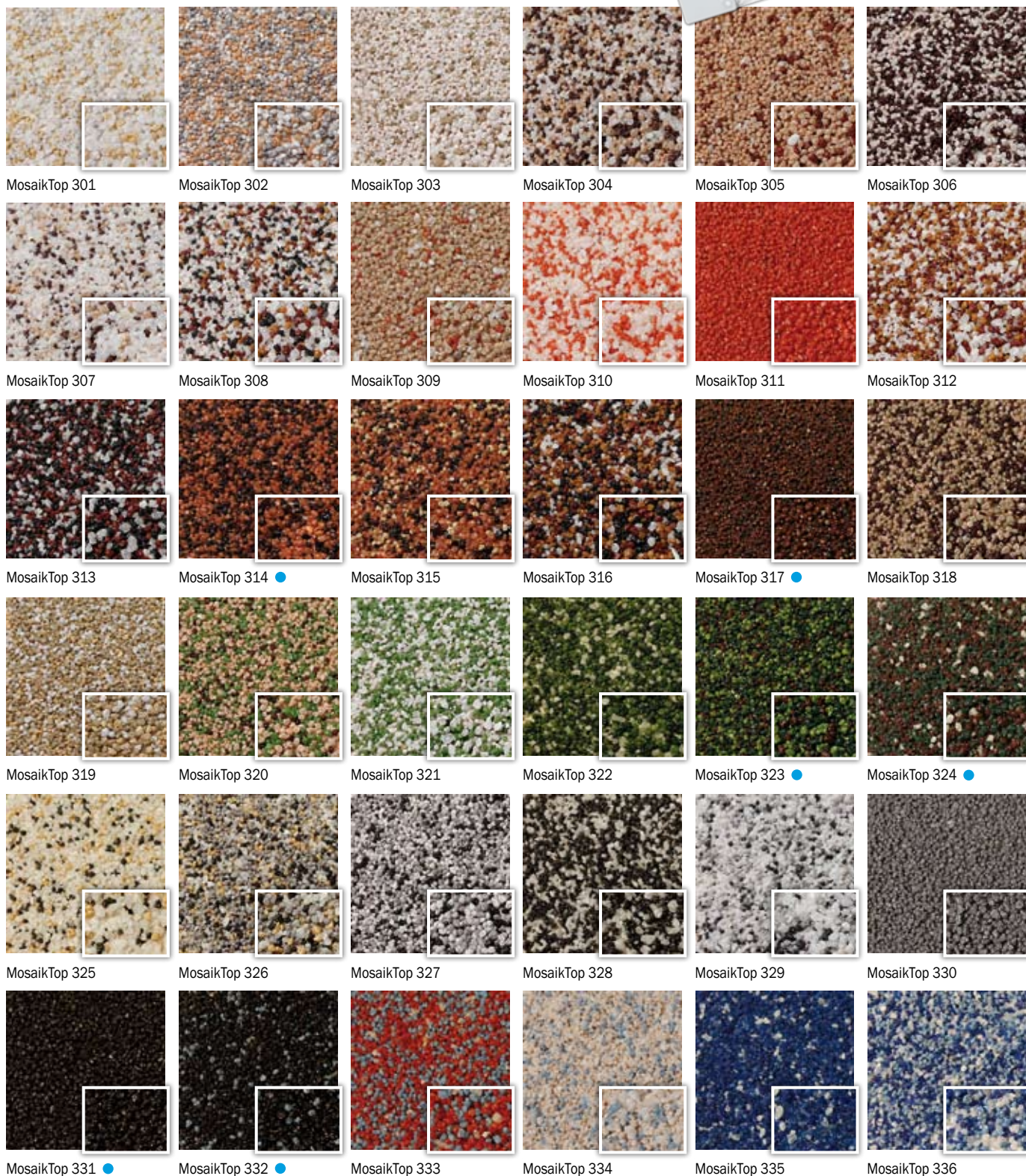

Próbki kolorystyczne mają wyłącznie charakter poglądowy i identyczność ich barwy z dostarczonym materiałem nie jest gwarantowana.

Podstawą zamówienia jest wzornik Mosaik Life

Kolory oznaczone ● do zastosowania na niewielkich powierzchniach w systemach ciepłej (w szczególności jako elementy dekoracyjne)

Produkt

Opis produktu

Kod EAN

 Cena netto w zł  
(bez VAT 23%)

## TYNKI MINERALNE



### Baumit EdelPutz Spezial

#### Tynk mineralny

Cienkowarstwowy, barwiony, szlachetny tynk strukturalny. Klasa CS II. Do stosowania w systemach ociepleń Baumit.

**Worek 25 kg;** 42 wor./pal. = 1050 kg

5907534261806

**Wielkość ziarna/Faktura**
**Zużycie**

1 mm baranek (drapana)	ok. 2,5 kg/m <sup>2</sup>
2 mm baranek (drapana)	ok. 3,0 kg/m <sup>2</sup>
3 mm baranek (drapana)	ok. 4,3 kg/m <sup>2</sup>
2 mm kornik (rowkowa)	ok. 3,0 kg/m <sup>2</sup>
3 mm kornik (rowkowa)	ok. 4,0 kg/m <sup>2</sup>

biały	<b>55,00/worek</b>
biały	<b>2,20/kg</b>
kolory Life	<b>87,50/worek</b>
kolory Life	<b>3,50/kg</b>

Uwaga: zużycie dotyczy równego, gładkiego podłoża, patrz wskazówki ogólne dotyczące tynków mineralnych - str. 8

Czas realizacji zamówienia: biały: 2 mm baranek - 2 dni robocze

biały: 1 mm baranek, 3 mm baranek, 2 mm kornik, 3 mm kornik + kolory: 7 dni roboczych plus terminarz „Baumit Kurier”



## WZORY KOLORÓW EDELPUTZ SPEZIAL

0018	0188	0219	0348	0604	0776	0877	1038
0019	0204	0294	0395	0607	0778	0879	1039
0034	0206	0296	0397	0609	0835	0924	1115
0036	0208	0297	0399	0705	0837	0926	1117
0038	0214	0298	0564	0707	0839	0927	1119
0184	0216	0344	0566	0709	0874	1034	1134
0186	0217	0346	0568	0774	0876	1036	1136
							1138

Uwaga: powyższa kolorystyka tynków może różnić się od dostarczonego materiału. Podstawę zamówienia stanowi wzornik kolorów Life.



### Baumit EdelPutz Versos

#### Zaprawa dekoracyjna

Dekoracyjna zaprawa, w postaci suchej mieszanki mineralnej, do stosowania jako wierzchnia warstwa systemów ociepleń stropów w garażach podziemnych. Do aplikacji metodą natryskową.

Produkt dostępny w kolorach Life 0018 oraz 0019.

**Worek 25 kg;** 42 wor./pal. = 1050 kg

5907534260267

**77,50/worek**  
**3,10/kg**
**Wielkość ziarna**
**Zużycie**

1,2 mm	ok. 2,5 kg/m <sup>2</sup>
1,6 mm	ok. 2,8 kg/m <sup>2</sup>



Czas realizacji zamówienia: 7 dni roboczych plus terminarz „Baumit Kurier”

Produkt

Opis produktu

Kod EAN

Cena netto w zł  
(bez VAT 23%)

## ŚRODKI GRUNTUJĄCE



### Baumit PremiumPrimer

#### Podkład gruntujący Premium

Gotowy do użycia środek gruntujący, wyrównujący chłonność podłoża i poprawiający przyczepność cienkowarstwowych tynków strukturalnych w systemach ociepleń Baumit.

Do stosowania wewnątrz i na zewnątrz budynków.

Możliwe jest zamówienie barwionych gruntów pod tynki. Dopłaty do ceny katalogowej 1 zł/kg.



<b>Kubel 25 kg;</b> 16 kub./pal. = 400 kg	5907534260564	<b>285,00/kubel</b> <b>11,40/kg</b>
---	---------------	--

Zużycie	Wydajność
ok. 0,25 kg/m <sup>2</sup>	ok. 100 m <sup>2</sup> /kubel

<b>Kubel 5 kg;</b> 48 kub./pal. = 240 kg	5907534260571	<b>72,00/kubel</b> <b>14,40/kg</b>
--	---------------	---------------------------------------

Zużycie	Wydajność
ok. 0,25 kg/m <sup>2</sup>	ok. 32 m <sup>2</sup> /kubel

Czas realizacji zamówienia: 3 dni robocze



### Baumit UniPrimer

#### Podkład gruntujący uniwersalny

Gotowy do użycia środek gruntujący wyrównujący chłonność podłoża i poprawiający przyczepność cienkowarstwowych tynków strukturalnych oraz mozaikowych w systemach ociepleń Baumit.

Uwaga: Do stosowania wyłącznie na podłoża mineralne.

Możliwe jest zamówienie barwionych gruntów pod tynki. Dopłaty do ceny katalogowej 1 zł/kg.



<b>Kubel 25 kg;</b> 16 kub./pal. = 400 kg	5907534262018	<b>210,00/kubel</b> <b>8,40/kg</b>
---	---------------	---------------------------------------

	Zużycie	Wydajność
na powierzchniach szpachlowanych	ok. 0,15 kg/m <sup>2</sup>	ok. 160 m <sup>2</sup> /kubel
na tynkach podkładowych	ok. 0,30 kg/m <sup>2</sup>	ok. 80 m <sup>2</sup> /kubel

<b>Kubel 5 kg;</b> 48 kub./pal. = 240 kg	5907534262001	<b>57,00/kubel</b> <b>11,40/kg</b>
--	---------------	---------------------------------------

	Zużycie	Wydajność
na powierzchniach szpachlowanych	ok. 0,15 kg/m <sup>2</sup>	ok. 32 m <sup>2</sup> /kubel
na tynkach podkładowych	ok. 0,30 kg/m <sup>2</sup>	ok. 16 m <sup>2</sup> /kubel

Czas realizacji zamówienia: 2 dni robocze

## PRODUKT SPECJALNY



### Baumit SpeedTop

#### Dodatek antymrozowy do tynków

Dodatek przyspieszający powstawanie naskórka na wyprawie wierzchniej tynków akrylowych i silikonowych oraz polepszający i przyspieszający ich odporność na wpływ: niskich temperatur, opadów atmosferycznych (przede wszystkim deszczu), mgły, wysokiej wilgotności powietrza.

<b>Pojemnik 300 ml</b>	9004329298576	<b>26,00/pojemnik</b>
------------------------	---------------	-----------------------

Zużycie
1 opakowanie 300 ml/ 1 wiadro tynku 30 kg

Czas realizacji zamówienia: 7 dni roboczych plus terminarz „Baumit Kurier”

Produkt	Opis produktu	Kod EAN	Grupa	Cena netto w zł (bez VAT 23%)
---------	---------------	---------	-------	----------------------------------

## FARBA NANOPOR



### Baumit NanoporColor

#### Farba samoczyszcząca

Gotowa do użycia, samoczyszcząca, paroprzepuszczalna farba o podwyższonej odporności na zabrudzenia, do dekoracyjnego wykończenia elewacji. Do stosowania na zewnątrz budynków. Farba dostępna w kolorach Life (str. 6-7).



**Kubel 15 l;** 16 kub./pal. = 240 l

Zużycie	Wydajność	Kod EAN	Grupa	Cena netto w zł (bez VAT 23%)
przy dwukrotnym malowaniu* ok. 0,32 l/m <sup>2</sup>	ok. 46 m <sup>2</sup> przy dwukrotnym malowaniu	5907534260588	A:	<b>648,00/kubel</b> <b>43,20/l</b>

		5907534261240	B:	<b>720,00/kubel</b> <b>48,00/l</b>
--	--	---------------	----	---------------------------------------

**Kubel 5 l;** 48 kub./pal. = 240 l

Zużycie	Wydajność	Kod EAN	Grupa	Cena netto w zł (bez VAT 23%)
przy dwukrotnym malowaniu* ok. 0,32 l/m <sup>2</sup>	ok. 15 m <sup>2</sup> przy dwukrotnym malowaniu	5907534260595	A:	<b>240,00/kubel</b> <b>48,00/l</b>

		5907534261257	B:	<b>264,00/kubel</b> <b>52,80/l</b>
--	--	---------------	----	---------------------------------------

Czas realizacji zamówienia: 3 dni robocze

## FARBA SILIKONOWA



### Baumit SilikonColor

#### Farba silikonowa

Gotowa do użycia, paroprzepuszczalna i hydrofobowa, uniwersalna farba o podwyższonej odporności na zabrudzenia. Do stosowania na zewnątrz budynków. Farba dostępna w kolorach Life (str. 6-7).



**Kubel 15 l;** 16 kub./pal. = 240 l

Zużycie	Wydajność	Kod EAN	Grupa	Cena netto w zł (bez VAT 23%)
przy dwukrotnym malowaniu* ok. 0,32 l/m <sup>2</sup>	ok. 46 m <sup>2</sup> przy dwukrotnym malowaniu	5907534260649	A:	<b>516,00/kubel</b> <b>34,40/l</b>

		5907534261264	B:	<b>588,00/kubel</b> <b>39,20/l</b>
--	--	---------------	----	---------------------------------------

**Kubel 5 l;** 48 kub./pal. = 240 l

Zużycie	Wydajność	Kod EAN	Grupa	Cena netto w zł (bez VAT 23%)
przy dwukrotnym malowaniu* ok. 0,32 l/m <sup>2</sup>	ok. 15 m <sup>2</sup> przy dwukrotnym malowaniu	5907534260656	A:	<b>196,00/kubel</b> <b>39,20/l</b>

		5907534261271	B:	<b>220,00/kubel</b> <b>44,00/l</b>
--	--	---------------	----	---------------------------------------

Czas realizacji zamówienia: 3 dni robocze

\*(warstwa podkładowa + nawierzchniowa): warstwa podkładowa: farba z dodatkiem 20% wody  
warstwa nawierzchniowa: farba nierozcieńczona (pełne krycie)

Uwaga: Rzeczywiste zużycie może się różnić w zależności od chłonności oraz faktury podłoża. Jego określenie wymaga przeprowadzenia prób praktycznych (str. 8).

Produkt      Opis produktu      Kod EAN      Grupa      Cena netto w zł (bez VAT 23%)

## FARBA SILIKATOWA



### Baumit SilikatColor

#### Farba silikatowa

Gotowa do użycia, paroprzepuszczalna farba krzemianowa. Do stosowania na zewnątrz budynków. Farba dostępna w kolorach Life (str. 6-7).

**Kubel 15 l;** 16 kub./pal. = 240 l

5907534260663 A: **468,00/kubel**  
**31,20/l**

<b>Zużycie</b>	<b>Wydajność</b>
przy dwukrotnym malowaniu* ok. 0,32 l/m <sup>2</sup>	ok. 46 m <sup>2</sup> przy dwukrotnym malowaniu

5907534261288 B: **564,00/kubel**  
**37,60/l**



**Kubel 5 l;** 48 kub./pal. = 240 l

5907534260670 A: **188,00/kubel**  
**37,60/l**

<b>Zużycie</b>	<b>Wydajność</b>
przy dwukrotnym malowaniu* ok. 0,32 l/m <sup>2</sup>	ok. 15 m <sup>2</sup> przy dwukrotnym malowaniu

5907534261295 B: **212,00/kubel**  
**42,40/l**

Czas realizacji zamówienia: 3 dni robocze

## FARBA AKRYLOWA



### Baumit GranoporColor

#### Farba akrylowa

Gotowa do użycia, hydrofobowa farba do stosowania na zewnątrz budynków. Farba dostępna w kolorach Life (str. 6-7).

**Kubel 15 l;** 16 kub./pal. = 240 l

5907534260687 A: **420,00/kubel**  
**28,00/l**

<b>Zużycie</b>	<b>Wydajność</b>
przy dwukrotnym malowaniu* ok. 0,32 l/m <sup>2</sup>	ok. 46 m <sup>2</sup> przy dwukrotnym malowaniu

5907534261301 B: **492,00/kubel**  
**32,80/l**



**Kubel 5 l;** 48 kub./pal. = 240 l

5907534260694 A: **164,00/kubel**  
**32,80/l**

<b>Zużycie</b>	<b>Wydajność</b>
przy dwukrotnym malowaniu* ok. 0,32 l/m <sup>2</sup>	ok. 15 m <sup>2</sup> przy dwukrotnym malowaniu

5907534261318 B: **188,00/kubel**  
**37,60/l**

Czas realizacji zamówienia: 3 dni robocze

## FARBA STYLE



### Baumit StyleColor

#### Farba o intensywnym kolorze

Gotowa do użycia farba do dekoracyjnego wykończenia elewacji budynków. Farba dostępna w kolorach Life (str. 6-7).

**Kubel 15 l;** 16 kub./pal. = 240 l

5907534261325 A: **912,00/kubel**  
**60,80/l**

<b>Zużycie</b>	<b>Wydajność</b>
przy dwukrotnym malowaniu* ok. 0,32 l/m <sup>2</sup>	ok. 46 m <sup>2</sup> przy dwukrotnym malowaniu



**Kubel 5 l;** 48 kub./pal. = 240 l

5907534261332 A: **360,00/kubel**  
**72,00/l**

<b>Zużycie</b>	<b>Wydajność</b>
przy dwukrotnym malowaniu* ok. 0,32 l/m <sup>2</sup>	ok. 15 m <sup>2</sup> przy dwukrotnym malowaniu

Czas realizacji zamówienia: 3 dni robocze

\*(warstwa podkładowa + nawierzchniowa): warstwa podkładowa: farba z dodatkiem 20% wody  
warstwa nawierzchniowa: farba nierozcieńczona (pełne krycie)

Uwaga: Rzeczywiste zużycie może się różnić w zależności od chłonności oraz faktury podłoża. Jego określenie wymaga przeprowadzenia prób praktycznych (str. 8).

Produkt	Opis produktu	Kod EAN	Cena netto w zł (bez VAT 23%)
---------	---------------	---------	----------------------------------

## POWŁOKI DEKORACYJNE ARTLINE



### Baumit ArtLine Lasur

#### Powłoka dekoracyjna

Gotowa do użycia powłoka dyspersyjna do dekoracyjnego wykończenia ścian i elewacji. Do stosowania na zewnątrz budynków. Do stosowania na małych powierzchniach. (Wykonywanie wyłącznie przez specjalnie przeszkolonych i doświadczonych w tym zakresie pracowników)

<b>Kubel 15 kg;</b> 16 kub./pal. = 240 kg	9004329250864	<b>525,00/kubel</b>
		<b>35,00/kg</b>

<b>Zużycie</b>	<b>Wydajność</b>
ok. 0,08–0,1 kg/m <sup>2</sup>	ok. 150–185 m <sup>2</sup> /kubel



<b>Kubel 5 kg;</b> 48 kub./pal. = 240 kg	9004329250857	<b>190,00/kubel</b>
		<b>38,00/kg</b>

<b>Zużycie</b>	<b>Wydajność</b>
ok. 0,08–0,1 kg/m <sup>2</sup>	ok. 50–62 m <sup>2</sup> /kubel

Czas realizacji zamówienia: 7 dni roboczych plus terminarz „Baumit Kurier”

## WZORY KOLORÓW ARTLINE LASUR NA TYNKU STRUKTURALNYM



Sun 701L



Fun 702L



Happy 703L



Holiday 704L



Home 705L



Harmony 706L



Family 707L



History 708L



Sweet 709L



Flirt 710L



Touch 711L



Love 712L



Free 713L



Ice 714L



Air 715L



Sky 716L



Art 717L



Style 718L



Noble 719L



Elite 720L



Cool 721L



Fresh 722L



Nature 723L



Hope 724L

Powyższe próbki kolorystyczne mają wyłącznie charakter poglądowy i identyczność ich barwy z dostarczonym materiałem nie jest gwarantowana. Podstawę zamówienia stanowi wzornik kolorystyczny Baumit ArtLine.

Produkt

Opis produktu

Kod EAN

Cena netto w zł  
(bez VAT 23%)

## POWŁOKI DEKORACYJNE ARTLINE



### Baumit ArtLine Metallic

#### Powłoka dekoracyjna z metalicznym połyskiem

Gotowa do użycia powłoka dyspersyjna z efektywnym metalicznym połyskiem. Informacje dotyczące obróbki metodą natryskową w karcie technicznej produktu. Do stosowania na zewnątrz budynków. Do stosowania na małych powierzchniach. (Wykonywanie wyłącznie przez specjalnie przeszkolonych i doświadczonych w tym zakresie pracowników)

<b>Kubel 15 kg;</b> 16 kub./pal. = 240 kg	9004329250826	<b>832,50/kubel</b> <b>55,50/kg</b>
---	---------------	--

**Zużycie**

ok. 0,3–0,35 kg/m<sup>2</sup> na gładkim podłożu

**Wydajność**

ok. 42–50,0 m<sup>2</sup>/kubel

<b>Kubel 5 kg;</b> 48 kub./pal. = 240 kg	9004329250833	<b>292,50/kubel</b> <b>58,50/kg</b>
--	---------------	--

**Zużycie**

ok. 0,3–0,35 kg/m<sup>2</sup> na gładkim podłożu

**Wydajność**

ok. 14–16,5 m<sup>2</sup>/kubel



Czas realizacji zamówienia: 7 dni roboczych plus terminarz „Baumit Kurier”

## WZORY KOLORÓW ARTLINE METALLIC NA TYNKU STRUKTURALNYM



Pyrit 741M



Bronze 742M



Rubin 743M

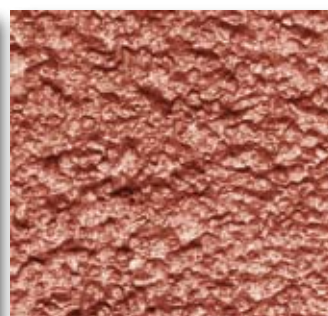

Achat 744M



Topas 745M



Titan 746M

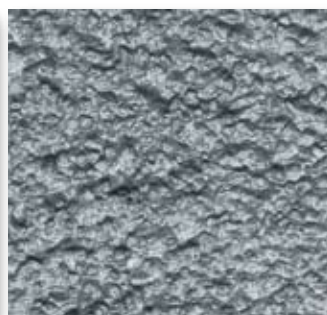

Platin 747M

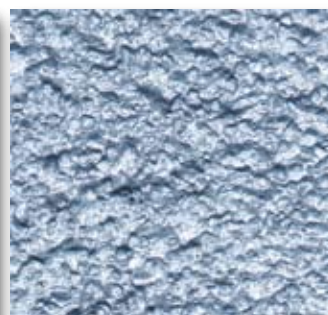

Saphir 748M

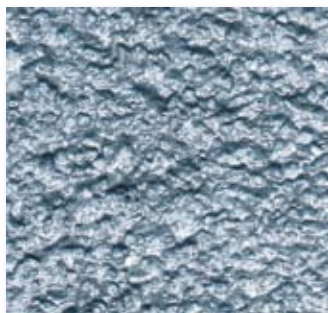

Azulit 749M



Opal 750M

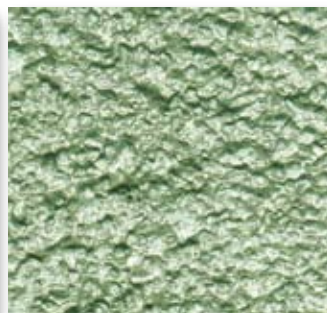

Smaragd 751M



Jade 752M

Powyższe próbki kolorystyczne mają wyłącznie charakter poglądowy i identyczność ich barwy z dostarczoną materiałem nie jest gwarantowana. Podstawę zamówienia stanowi wzornik kolorystyczny Baumit ArtLine.



Produkt

Opis produktu

Kod EAN

Cena netto w zł  
(bez VAT 23%)

## POWŁOKI DEKORACYJNE ARTLINE

**Baumit ArtLine Glitter****Powłoka dekoracyjna z brokatem**

Gotowa do użycia, bezbarwna, brokatowa (srebrna i złota), metalicznie opalizująca powłoka dyspersyjna. Informacje dotyczące obróbki metodą natryskową w karcie technicznej produktu. Do stosowania na zewnątrz budynków.

Do stosowania na małych powierzchniach.

(Wykonywanie wyłącznie przez specjalnie przeszkolonych i doświadczonych w tym zakresie pracowników)

<b>Kubel 15 kg;</b> 16 kub./pal. = 240 kg	9004329250819	<b>795,00/kubel</b>
		<b>53,00/kg</b>

<b>Zużycie</b>	<b>Wydajność</b>
ok. 0,08–0,1 kg/m <sup>2</sup>	ok. 150–185 m <sup>2</sup> /kubel



<b>Kubel 5 kg;</b> 48 kub./pal. = 240 kg	9004329250802	<b>280,00/kubel</b>
		<b>56,00/kg</b>

<b>Zużycie</b>	<b>Wydajność</b>
ok. 0,08–0,1 kg/m <sup>2</sup>	ok. 50–62 m <sup>2</sup> /kubel

Czas realizacji zamówienia: **7 dni roboczych** plus terminarz „Baumit Kurier”

## WZORY KOLORÓW ARTLINE GLITTER NA TYNKU STRUKTURALNYM

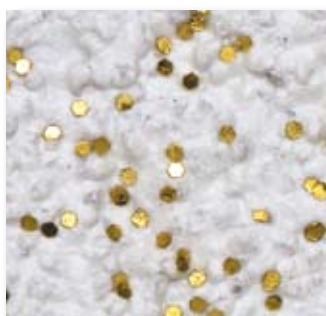

Gold 771G

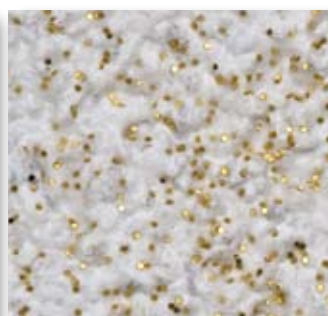

Gold fine 772G

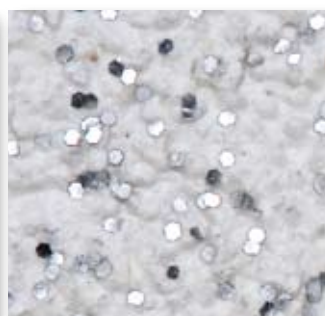

Silver 773G



Silver fine 774G

Powyższe próbki kolorystyczne mają wyłącznie charakter poglądowy i identyczność ich barwy z dostarczonym materiałem nie jest gwarantowana. Podstawę zamówienia stanowi wzornik kolorystyczny Baumit ArtLine.

**Baumit ArtLine Finish****Powłoka ochronna**

Gotowy do użycia, bezbarwny lakier nawierzchniowy. Warstwa ochronna dla powłoki dekoracyjnej Baumit ArtLine Lasur.

Do stosowania na zewnątrz budynków. Do stosowania na małych powierzchniach.

<b>Kubel 15 kg;</b> 16 kub./pal. = 240 kg	9004329250871	<b>585,00/kubel</b>
		<b>39,00/kg</b>

<b>Zużycie</b>	<b>Wydajność</b>
ok. 0,08–0,1 kg/m <sup>2</sup>	ok. 150–185 m <sup>2</sup> /kubel



<b>Kubel 5 kg;</b> 48 kub./pal. = 240 kg	9004329250888	<b>210,00/kubel</b>
		<b>42,00</b>

<b>Zużycie</b>	<b>Wydajność</b>
ok. 0,08–0,1 kg/m <sup>2</sup>	ok. 50–62 m <sup>2</sup> /kubel

Czas realizacji zamówienia: **7 dni roboczych** plus terminarz „Baumit Kurier”

## SCHEMAT SYSTEMU OCIEPLEŃ BAUMIT OPEN®

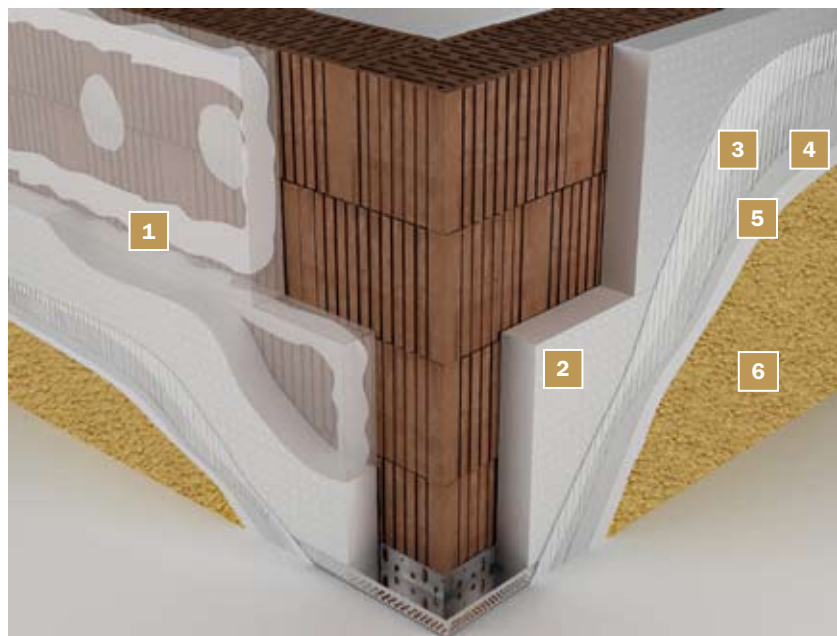

1. **Baumit openContact**  
– biała zaprawa klejowo-szpachlowa
2. **Baumit openTherm**  
– elewacyjna, perforowana płyta styropianowa
3. **Baumit openContact**  
– biała zaprawa klejowo-szpachlowa
4. **Baumit StarTex** – siatka z włókna szklanego
5. **Baumit PremiumPrimer**  
– podkład gruntujący Premium
6. **Baumit openTop** – oddychający tynk elewacyjny

### Zalety systemu

- Aktywne oddychanie
- Utrzymany naturalny klimat w pomieszczeniu
- Do nowego i starego budownictwa



## KALKULATOR SYSTEMU OCIEPLEŃ BAUMIT OPEN®

	Cena jedn.	Zużycie	Cena [zł/m <sup>2</sup> ]		
<b>Baumit openContact</b>	2,00 zł/kg	ok. 9,00 kg/m <sup>2</sup>	18,00	18,00	18,00
<b>Baumit StarTex</b>	3,35 zł/m <sup>2</sup>	ok. 1,10 m.b./m <sup>2</sup>	3,69	3,69	3,69
<b>Baumit PremiumPrimer (kubek 25 kg)</b>	11,40 zł/kg	ok. 0,25 kg/m <sup>2</sup>	2,85	2,85	2,85
<b>Baumit openTop (Grupa A)</b>	7,20 zł/kg	w zależności od struktury	baranek 1,5 mm, zużycie ok. 2,5 kg/m <sup>2</sup>	baranek 2 mm, zużycie ok. 3,2 kg/m <sup>2</sup>	baranek 3 mm, zużycie ok. 4,2 kg/m <sup>2</sup>
			18,00	23,04	30,24
<b>Koszt systemu (ceny netto)</b>			42,54 zł/m <sup>2</sup> *	47,58 zł/m <sup>2</sup> *	54,78 zł/m <sup>2</sup> *

\*należy doliczyć cenę m<sup>2</sup> styropianu Baumit openTherm w zależności od zakładanej grubości ocieplenia

Produkt

Opis produktu

## SYSTEM OCIEPLEŃ BAUMIT OPEN®



### Baumit openContact

#### Biała zaprawa klejowo-szpachlowa

Sucha, dyfuzyjna mieszanka na bazie białego cementu do przyklejania i szpachlowania elewacyjnych płyt styropianowych w systemie ociepleń Baumit open®.



Informacja o produkcie: patrz str. 29



### Baumit openTherm 040\*

#### Elewacyjna płyta styropianowa

Biała, perforowana, dyfuzyjna ( $\mu \leq 10$ ) płyta styropianowa. Stosowana jako materiał termoizolacyjny w systemie ociepleń Baumit open®. Format: 50 x 100 cm.

\*Współczynnik przewodności cieplnej płyty:  $\lambda = 0,040$  W/mK.



Informacja o produkcie: patrz str. 31



### Baumit StarTex

#### Siatka z włókna szklanego

Alkalooodporna siatka z włókna szklanego. Do zbrojenia warstwy szpachlowej w systemach ociepleń. Wielkość oczek: ok. 4 x 4,5 mm



Informacja o produkcie: patrz str. 32



### Baumit PremiumPrimer

#### Podkład gruntujący Premium

Gotowy do użycia środek gruntujący, wyrównujący chłonność podłoża i poprawiający przyczepność cienkowarstwowych tynków strukturalnych w systemach ociepleń Baumit.

Do stosowania wewnątrz i na zewnątrz budynków.



Informacja o produkcie: patrz str. 16

## WYPRAWY WIERZCHNIE DO SYSTEMU OCIEPLEŃ

*Life*  
COLORED BY BAUMIT



nowość



Rekomendowany

## SCHEMAT SYSTEMU OCIEPLEŃ BAUMIT STAR

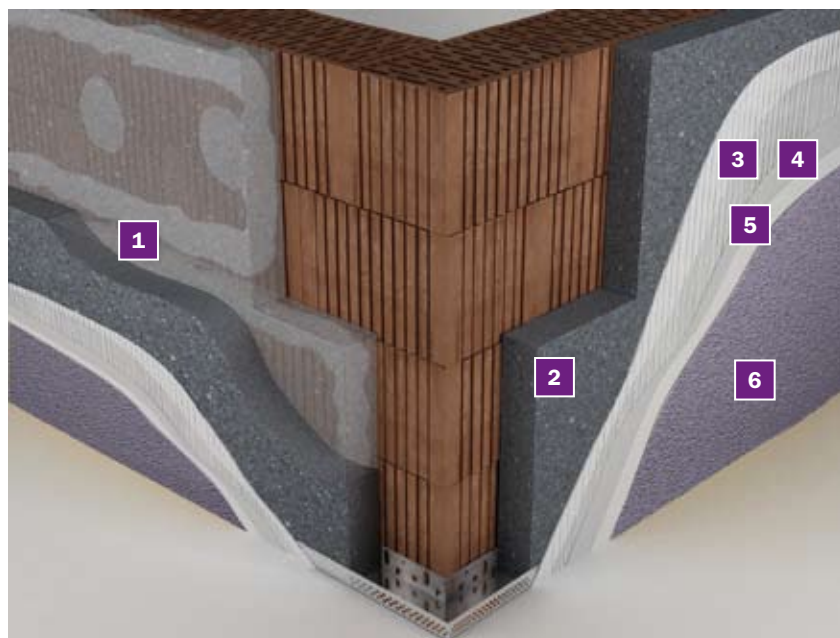

- 1. Baumit StarContact White**  
– biała, wzmocniona zaprawa klejowo-szpachlowa
- 2. Baumit StarTherm**  
– elewacyjna, grafitowa płyta styropianowa
- 3. Baumit StarContact White**  
– biała, wzmocniona zaprawa klejowo-szpachlowa
- 4. Baumit StarTex** – siatka z włókna szklanego
- 5. Baumit PremiumPrimer**  
– podkład gruntujący Premium
- 6. Baumit SilikonTop** – tynk silikonowy

### Zalety systemu

- Wysoka odporność mechaniczna
- Najlepsza izolacyjność cieplna
- Podwyższona odporność na zabrudzenia



## KALKULATOR SYSTEMU OCIEPLEŃ BAUMIT STAR

	Cena jedn.	Zużycie	Cena [zł/m <sup>2</sup> ]				
<b>Baumit StarContact White</b>	2,00 zł/kg	ok. 9,00 kg/m <sup>2</sup>	18,00	18,00	18,00	18,00	18,00
<b>Baumit StarTex</b>	3,35 zł/m <sup>2</sup>	ok. 1,10 m.b./m <sup>2</sup>	3,69	3,69	3,69	3,69	3,69
<b>Baumit PremiumPrimer (kubek 25 kg)</b>	11,40 zł/kg	ok. 0,25 kg/m <sup>2</sup>	2,85	2,85	2,85	2,85	2,85
<b>Baumit SilikonTop (Grupa A)</b>	7,90 zł/kg	w zależności od struktury	baranek 1,5 mm, zużycie ok. 2,5 kg/m <sup>2</sup>	baranek 2 mm, zużycie ok. 3,2 kg/m <sup>2</sup>	baranek 3 mm, zużycie ok. 4,2 kg/m <sup>2</sup>	kornik 2 mm, zużycie ok. 2,8 kg/m <sup>2</sup>	kornik 3 mm, zużycie ok. 3,9 kg/m <sup>2</sup>
			19,75	25,28	33,18	22,12	30,81
<b>Koszt systemu (ceny netto)</b>			44,29 zł/m <sup>2*</sup>	49,82 zł/m <sup>2*</sup>	57,72 zł/m <sup>2*</sup>	46,66 zł/m <sup>2*</sup>	55,35 zł/m <sup>2*</sup>

\*należy doliczyć cenę m<sup>2</sup> styropianu Baumit StarTherm lub ProTherm lub wełny mineralnej w zależności od zakładanej grubości ocieplenia

Produkt

Opis produktu

## SYSTEM OCIEPLEŃ BAUMIT STAR



### Baumit StarContact White

#### Biała, wzmocniona zaprawa klejowo-szpachlowa

Mineralna, wzmocniona dodatkiem włókien polipropylenowych, paroprzepuszczalna, o wysokiej przyczepności zaprawa do klejenia i szpachlowania termoizolacyjnych płyt styropianowych lub z wełny mineralnej. Opracowana specjalnie do stosowania w systemie ociepleń Baumit Star. Przeznaczona również do szpachlowania mineralnych powierzchni tynków cementowo-wapiennych lub betonu.



Informacja o produkcie: patrz str. 29



### Baumit StarTherm 031\*

#### Elewacyjna, grafitowa płyta styropianowa

Grafitowa płyta termoizolacyjna z polistyrenu ekspandowanego do stosowania w systemach ociepleń. Format: 50 x 100 cm.

\*Współczynnik przewodności cieplnej płyty:  $\lambda = 0,031 \text{ W/mK}$ .



Informacja o produkcie: patrz str. 31



### Baumit StarTex

#### Siatka z włókna szklanego

Alkalooodporna siatka z włókna szklanego. Do zbrojenia warstwy szpachlowej w systemach ociepleń. Wielkość oczek: ok. 4 x 4,5 mm



Informacja o produkcie: patrz str. 32



### Baumit PremiumPrimer

#### Podkład gruntujący Premium

Gotowy do użycia środek gruntujący, wyrównujący chłonność podłoża i poprawiający przyczepność cienkowarstwowych tynków strukturalnych w systemach ociepleń Baumit. Do stosowania wewnątrz i na zewnątrz budynków.



Informacja o produkcie: patrz str. 16

## WYPRAWY WIERZCHNIE DO SYSTEMU OCIEPLEŃ

*Life*  
COLORED BY BAUMIT



Rekomendowany

## SCHEMAT SYSTEMU OCIEPLEŃ BAUMIT PRO

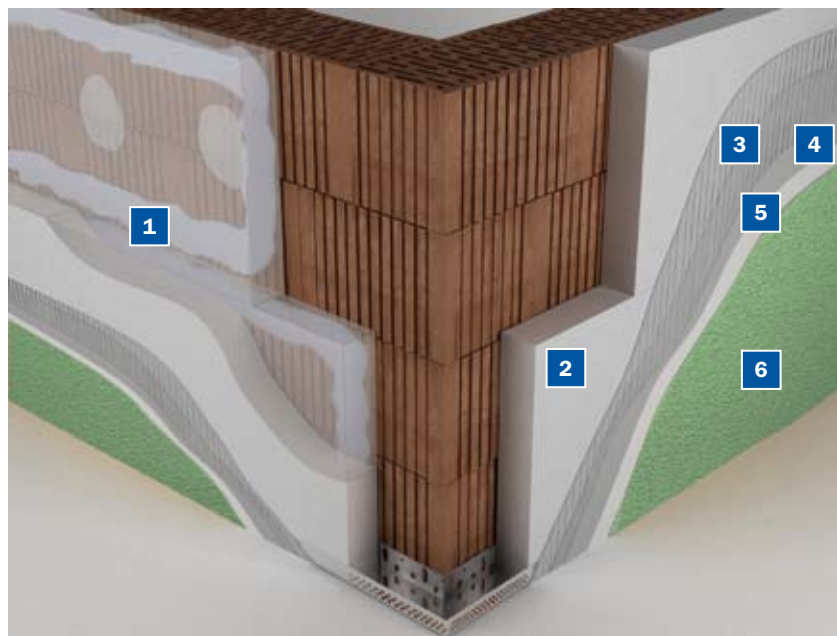

1. **Baumit ProContact**  
– zaprawa klejowo-szpachlowa
2. **Baumit ProTherm**  
– elewacyjna płyta styropianowa
3. **Baumit ProContact**  
– zaprawa klejowo-szpachlowa
4. **Baumit StarTex** – siatka z włókna szklanego
5. **Baumit UniPrimer**  
– podkład gruntujący uniwersalny
6. **Baumit GranoporTop** – tynk akrylowy

### Zalety systemu

- Uniwersalny – do wełny mineralnej i styropianu
- Odporny mechanicznie
- Oszczędność nakładów na ogrzewanie



## KALKULATOR SYSTEMU OCIEPLEŃ BAUMIT PRO

	Cena jedn.	Zużycie	Cena [zł/m <sup>2</sup> ]				
<b>Baumit ProContact</b>	1,20 zł/kg	ok. 9,00 kg/m <sup>2</sup>	10,80	10,80	10,80	10,80	10,80
<b>Baumit StarTex</b>	3,35 zł/m <sup>2</sup>	ok. 1,10 m.b./m <sup>2</sup>	3,69	3,69	3,69	3,69	3,69
<b>Baumit UniPrimer (kubel 25 kg)</b>	8,40 zł/kg	ok. 0,25 kg/m <sup>2</sup>	2,10	2,10	2,10	2,10	2,10
<b>Baumit GranoporTop (Grupa A)</b>	5,90 zł/kg	w zależności od struktury	baranek 1,5 mm, zużycie ok. 2,5 kg/m <sup>2</sup>	baranek 2 mm, zużycie ok. 3,2 kg/m <sup>2</sup>	baranek 3 mm, zużycie ok. 4,2 kg/m <sup>2</sup>	kornik 2 mm, zużycie ok. 2,8 kg/m <sup>2</sup>	kornik 3 mm, zużycie ok. 3,9 kg/m <sup>2</sup>
			14,75	18,88	24,78	16,52	23,01
<b>Koszt systemu (ceny netto)</b>			31,34 zł/m <sup>2**</sup>	35,47 zł/m <sup>2**</sup>	41,37 zł/m <sup>2**</sup>	33,11 zł/m <sup>2**</sup>	39,60 zł/m <sup>2**</sup>

\*\*należy doliczyć cenę m<sup>2</sup> styropianu ProTherm lub wełny mineralnej w zależności od zakładanej grubości ocieplenia

Produkt

Opis produktu

## SYSTEM OCIEPLEŃ BAUMIT PRO



### Baumit ProContact

#### Zaprawa klejowo-szpachlowa

Sucha mieszanka na bazie cementu do przyklejania, wyrównywania i szpachlowania płyt z wełny mineralnej i styropianu. Produkt dla profesjonalistów.



Informacja o produkcie: patrz str. 29



### Baumit ProTherm 040\*

#### Elewacyjna płyta styropianowa

Płyta termoizolacyjna z polistyrenu ekspandowanego do stosowania w systemach ociepleniowych. Format: 50 x 100 cm.

\*Współczynnik przewodności cieplnej płyty:  $\lambda = 0,040 \text{ W/mK}$ .



Informacja o produkcie: patrz str. 31



### Baumit StarTex

#### Siatka z włókna szklanego

Alkalioodporna siatka z włókna szklanego.

Do zbrojenia warstwy szpachlowej w systemach ociepleń.

Wielkość oczek: ok. 4 x 4,5 mm



Informacja o produkcie: patrz str. 32



### Baumit UniPrimer

#### Podkład uniwersalny

Gotowy do użycia środek gruntujący wyrównujący chłonność podłoża i poprawiający przyczepność cienkowarstwowych tynków strukturalnych oraz mozaikowych w systemach ociepleń Baumit.

Uwaga: Do stosowania wyłącznie na podłoża mineralne.



Informacja o produkcie: patrz str. 16

## WYPRAWY WIERZCHNIE DO SYSTEMU OCIEPLEŃ

*Life*  
COLORED BY BAUMIT



Rekomendowany



## SYSTEMY OCIEPLEŃ STROPÓW GARAŻOWYCH



### Baumit ProContact

#### Zaprawa klejowo-szpachlowa

Sucha mieszanka na bazie cementu do przyklejania, wyrównywania i szpachlowania płyt z wełny mineralnej i styropianu. Produkt dla profesjonalistów.



Informacja o produkcie: str. 29



### Płyty lamelowe z wełny mineralnej

Płyty elewacyjne formatu 20 x 120 cm.

Grubość płyt: 5, 6, 8, 10, 12, 14, 15, 16, 18, 20, 22, 24 cm.



Informacja o produkcie: str. 32

## WARIANTY WYKOŃCZENIA OCIEPLENIA

### SYSTEM MG-M (NATRYSKOWY)



### Baumit UniPrimer

Podkład uniwersalny

Informacja o produkcie: str. 16



### Baumit EdelPutz Versos

Zaprawa dekoracyjna

**Rekomendowany**

Informacja o produkcie: str. 15

### SYSTEM MG-W (SZPACHLOWANY BIAŁY)



### Baumit StarTex

Siatka z włókna szklanego

Informacja o produkcie: str. 32



### Baumit StarContact White

Biała, wzmocniona zaprawa klejowo-szpachlowa

Informacja o produkcie: str. 29

### SYSTEM MG (SZPACHLOWANY)



### Baumit StarTex

Siatka z włókna szklanego

Informacja o produkcie: str. 32



### Baumit ProContact

Zaprawa klejowo-szpachlowa

Informacja o produkcie: str. 29



Produkt	Opis produktu	Kod EAN	Cena netto w zł (bez VAT 23%)
---------	---------------	---------	----------------------------------

## ZAPRAWY SZPACHLOWE I KLEJOWO-SZPACHLOWE



### Baumit openContact

#### Biała zaprawa klejowo-szpachlowa

Sucha, dyfuzyjna mieszanka na bazie białego cementu do przyklejania i szpachlowania elewacyjnych płyt styropianowych w systemie ociepleń Baumit open®.

**Worek 25 kg;** 42 wor./pal. = 1050 kg

5907534262209

**50,00/worek**

Uwaga: zmiana ilości worków na palecie

**2000,00/tona**

#### Zużycie

ok. 4-5 kg/m<sup>2</sup> (klejenie)

ok. 4-5 kg/m<sup>2</sup> (szpachlowanie)



Uwaga: minimalna jednostka sprzedaży to 1 paleta

Czas realizacji zamówienia: 7 dni roboczych plus terminarz „Baumit Kurier”



### Baumit StarContact White

#### Biała, wzmocniona zaprawa klejowo-szpachlowa

Mineralna, wzmocniona dodatkiem włókien polipropylenowych, paroprzepuszczalna, o wysokiej przyczepności zaprawa do klejenia i szpachlowania termoizolacyjnych płyt styropianowych lub z wełny mineralnej. Opracowana specjalnie do stosowania w systemie ociepleń Baumit Star. Przeznaczona również do szpachlowania mineralnych powierzchni tynków cementowo-wapiennych lub betonu.

**Worek 25 kg;** 42 wor./pal. = 1050 kg

5907534260441

**50,00/worek**

**2000,00/tona**

#### Zużycie

ok. 4-5 kg/m<sup>2</sup> (klejenie)

ok. 4-5 kg/m<sup>2</sup> (szpachlowanie)



Uwaga: minimalna jednostka sprzedaży to 1 paleta

**Luz**

95907534260017

**2040,00/tona**

silosy: patrz usługi serwisowe str. 71

Czas realizacji zamówienia: 2 dni robocze



### Baumit ProContact

#### Zaprawa klejowo-szpachlowa

Sucha mieszanka na bazie cementu do przyklejania, wyrównywania i szpachlowania płyt z wełny mineralnej i styropianu. Produkt dla profesjonalistów.

**Worek 25 kg;** 42 wor./pal. = 1050 kg

5907534260410

**30,00/worek**

**1200,00/tona**

#### Zużycie

ok. 4-5 kg/m<sup>2</sup> (klejenie)

ok. 4-5 kg/m<sup>2</sup> (szpachlowanie)

Uwaga: minimalna jednostka sprzedaży to 1 paleta

**Luz**

95907534260024

**1240,00/tona**

silosy: patrz usługi serwisowe str. 71

Czas realizacji zamówienia: 2 dni robocze



### Baumit DuoContact

#### Zaprawa klejowo-szpachlowa do styropianu

Sucha mieszanka na bazie cementu do przyklejania i szpachlowania płyt styropianowych.

**Worek 25 kg;** 42 wor./pal. = 1050 kg

5907534260403

**25,00/worek**

**1000,00/tona**

#### Zużycie

ok. 4-5 kg/m<sup>2</sup> (klejenie)

ok. 4-5 kg/m<sup>2</sup> (szpachlowanie)

Uwaga: minimalna jednostka sprzedaży to 1 paleta

Czas realizacji zamówienia: 2 dni robocze

Produkt	Opis produktu	Kod EAN	Cena netto w zł (bez VAT 23%)
---------	---------------	---------	-------------------------------

## ZAPRAWY KLEJOWE



### Baumit NivoFix

#### Zaprawa klejowa do styropianu

Sucha mieszanka na bazie cementu do przyklejania płyt styropianowych EPS w systemach ociepleń.

<b>Worek 25 kg;</b> 42 wor./pal. = 1050 kg	5907534260250	<b>21,00/worek</b> <b>840,00/tona</b>
--	---------------	--

#### Zużycie

ok. 4-5 kg/m<sup>2</sup>

Uwaga: minimalna jednostka sprzedaży to 1 paleta

<b>Luz</b>	95907534260222	<b>880,00/tona</b>
------------	----------------	--------------------

silosy: patrz usługi serwisowe str. 71  
Czas realizacji zamówienia: 2 dni robocze



### Baumit DispersionsKleber

#### Klej dyspersyjny

Gotowy do użycia, bezrozpuszczalny klej w postaci pasty do przyklejania płyt styropianowych na podłożach drewnianych i drewnopochodnych. Nie stosować do wykonywania warstwy zbrojącej!

<b>Kubel 25 kg;</b> 16 kub./pal. = 400 kg	9004329261044	<b>437,50/kubel</b> <b>17,50/kg</b>
---	---------------	--

#### Zużycie

ok. 1,5-2 kg/m<sup>2</sup> przy równym, gładkim podłożu

#### Wydajność

16,6 m<sup>2</sup>/kubel

Czas realizacji zamówienia: 7 dni roboczych plus terminarz „Baumit Kurier”



### Baumit BituFix 2K

#### Klej bitumiczny 2K

Dwukomponentowa, bezrozpuszczalnikowa, wzmocniona włóknami, masa bitumiczna do stosowania jako klej bitumiczny do mocowania płyt styropianowych (EPS i XPS) w strefie fundamentów oraz do wykonywania bezspoinowych uszczelnień przeciwwilgociowych podziemnych części budynków.

<b>Komplet: 30 kg;*</b> 12 kpl./pal. = 360 kg	9004329261747	<b>438,00/kpl</b> <b>14,60/kg</b>
---	---------------	--------------------------------------

#### Zużycie

ok. 2,0-3,0 kg/m<sup>2</sup>

#### Wydajność

ok. 10-15 m<sup>2</sup>/kpl.

\*Komplet: 30 kg = 24 kg komponentu płynnego w kubie plastikowym + 6 kg komponentu w proszku w worku papierowym

Czas realizacji zamówienia: 7 dni roboczych plus terminarz „Baumit Kurier”

## SZPACHLE



### Baumit SilverFlex

#### Dyspersyjna masa szpachlowa

Gotowa do użycia, zbrojona włóknami aramidowymi, elastyczna masa w postaci pasty do szpachlowania płyt styropianowych i wykonywania warstwy zbrojącej (zatapiania siatki) w systemach ociepleń Baumit. Zapewnia wysoką odporność mechaniczną.

<b>Kubel 25 kg;</b> 16 kub./pal. = 400 kg	9004329261037	<b>245,50/kubel</b> <b>9,82/kg</b>
---	---------------	---------------------------------------

#### Zużycie

ok. 3,5 kg/m<sup>2</sup>

#### Wydajność

ok. 7,2 m<sup>2</sup>/kubel

Czas realizacji zamówienia: 7 dni roboczych plus terminarz „Baumit Kurier”

Produkt

Opis produktu

Kod EAN

 Cena netto w zł  
(bez VAT 23%)

## PŁYTY STYROPIANOWE



### Baumit openTherm 040\*

#### Elewacyjna, perforowana płyta styropianowa

Biała, perforowana, dyfuzyjna ( $\mu \leq 10$ ) płyta styropianowa. Stosowana jako materiał termoizolacyjny w systemie ociepleń Baumit open®. Format: 50 x 100 cm.

\*Współczynnik przewodności cieplnej płyty:  $\lambda = 0,040$  W/mK.

5907534261219

 cena na  
indywidualne  
zapytanie

Wykończenie płyty: krawędzie proste

Grubość (mm)	20	30	40	50	60	70	80	100	120	140	150	160
Płyty w paczce (szt.)	30	20	15	12	10	8	7	6	5	4	4	3
Pow. krycia (m <sup>2</sup> )	15,0	10,0	7,5	6,0	5,0	4,0	3,5	3,0	2,5	2,0	2,0	1,5
Obj. paczki (m <sup>3</sup> )	0,3	0,3	0,3	0,3	0,3	0,28	0,28	0,3	0,3	0,28	0,3	0,24

Czas realizacji zamówienia: 7 dni roboczych



### Baumit StarTherm 031\*

#### Elewacyjna, grafitowa płyta styropianowa

Grafitowa płyta termoizolacyjna z polistyrenu ekspandowanego do stosowania w systemach ociepleń.

Format: 50 x 100 cm.

\*Współczynnik przewodności cieplnej płyty:  $\lambda = 0,031$  W/mK.

5907534261233

 cena na  
indywidualne  
zapytanie

Wykończenie płyty: krawędzie proste

Grubość (mm)	20	30	40	50	60	70	80	100	120	140	150	160	180	200
Płyty w paczce (szt.)	30	20	15	12	10	8	7	6	5	4	4	3	3	3
Pow. krycia (m <sup>2</sup> )	15,0	10,0	7,5	6,0	5,0	4,0	3,5	3,0	2,5	2,0	2,0	1,5	1,5	1,5
Obj. paczki (m <sup>3</sup> )	0,3	0,3	0,3	0,3	0,3	0,28	0,28	0,3	0,3	0,28	0,3	0,24	0,27	0,30

Wykończenie płyty: krawędzie na zakładkę i na pióro/wpust – na indywidualne zapytanie.

Czas realizacji zamówienia: 7 dni roboczych



### Baumit ProTherm 040\*

#### Elewacyjna płyta styropianowa

Płyta termoizolacyjna z polistyrenu ekspandowanego do stosowania w systemach ociepleń.

Format: 50 x 100 cm.

\*Współczynnik przewodności cieplnej płyty:  $\lambda = 0,040$  W/mK.

5907534261226

 cena na  
indywidualne  
zapytanie

Wykończenie płyty: krawędzie proste

Grubość (mm)	20	30	40	50	60	70	80	100	120	140	150	160	180	200
Płyty w paczce (szt.)	30	20	15	12	10	8	7	6	5	4	4	3	3	3
Pow. krycia (m <sup>2</sup> )	15,0	10,0	7,5	6,0	5,0	4,0	3,5	3,0	2,5	2,0	2,0	1,5	1,5	1,5
Obj. paczki (m <sup>3</sup> )	0,3	0,3	0,3	0,3	0,3	0,28	0,28	0,3	0,3	0,28	0,3	0,24	0,27	0,30

Wykończenie płyty: krawędzie na zakładkę i na pióro/wpust – na indywidualne zapytanie.

Czas realizacji zamówienia: 7 dni roboczych



### Izolacyjna płyta styropianowa XPS

Płyta termoizolacyjna z polistyrenu ekstrudowanego do stosowania w strefie cokołowej.

Format: 60 x 120 cm;

Grubość: 3, 4, 5, 6, 8, 10 cm

\*Uwaga: czas realizacji zamówienia do 21 dni roboczych

 cena na  
indywidualne  
zapytanie

Produkt                      Opis produktu                      Kod EAN                      Cena netto w zł (bez VAT 23%)

## PŁYTY Z WEŁNY MINERALNEJ



### Płyty z wełny mineralnej

Płyty elewacyjne formatu 50 x 100 cm.  
Grubość płyt: 2, 4, 5, 6, 8, 10, 12, 15, 18 cm

**cena na indywidualne zapytanie**



### Płyty lamelowe z wełny mineralnej

Płyty elewacyjne formatu 20 x 120 cm.  
Grubość płyt: 5, 6, 8, 10, 12, 14, 15, 16, 18, 20, 22, 24 cm

**cena na indywidualne zapytanie**



## SIATKI Z WŁÓKNA SZKLANEGO



### Baumit StarTex

#### Siatka z włókna szklanego

Alkalioodporna siatka z włókna szklanego.  
Do zbrojenia warstwy szpachlowej w systemach ociepleń.  
Wielkość oczek: ok. 4 x 4,5 mm

<b>Rolka: 50 m<sup>2</sup></b> - 50 mb o szer. 1 m; 33 rolki/pal. = 1650 m <sup>2</sup>	9004329262010	<b>167,50/rolka</b> <b>3,35/mb</b>
---	---------------	---------------------------------------

#### Zużycie

1,1 mb/m<sup>2</sup> 1 rolka na ok. 45 m<sup>2</sup>



Czas realizacji zamówienia: 2 dni robocze



### Baumit SoftTex TG 131

#### Siatka z włókna szklanego do boniowania

Alkalioodporna siatka z włókna szklanego do wykonywania boni.  
Wielkość oczek: 2 x 3 mm.







<b>Opakowanie: 50 m<sup>2</sup></b> (4 rolki x 12,5 m <sup>2</sup> ); 1 rolka: szer. 0,25 m x dł. 50 m 60 opakowań po 50 m <sup>2</sup> /pal. = 3000 m <sup>2</sup>	9004329262098	<b>230,00/opak.</b>
--	---------------	---------------------

#### Zużycie

1,1 mb/mb boni



Czas realizacji zamówienia: ze wskazaniem i za potwierdzeniem Baumit.

Produkt	Opis produktu	Kat. Nr	Długość (cm)	Cena	
<b>PROFILE DO SYSTEMÓW OCIEPLEŃ</b>					
	Profil przyokienny dylatacyjny PCV z siatką	3721	300 260 150	<b>cena na indywidualne zapytanie</b>	
Czas realizacji zamówienia: ze wskazaniem i za potwierdzeniem Baumit					
	Profil narożnikowy PCV z siatką	3707	250	<b>cena na indywidualne zapytanie</b>	
Czas realizacji zamówienia: ze wskazaniem i za potwierdzeniem Baumit					
	Profil narożnikowy aluminiowy z siatką	NBS 10	300 250	<b>cena na indywidualne zapytanie</b>	
Czas realizacji zamówienia: ze wskazaniem i za potwierdzeniem Baumit					
	Profil cokołowy aluminiowy	5 cm	9145	250	<b>cena na indywidualne zapytanie</b>
		6 cm	9146	250	
		7 cm	9147	250	
		8 cm	9148	250	
		10 cm	9150	250	
		12 cm	9212	250	
		14 cm	9213	250	
		15 cm	9219	250	
		16 cm	9214	250	
		18 cm	9216	250	
	20 cm	9218	250		
Czas realizacji zamówienia: ze wskazaniem i za potwierdzeniem Baumit					
	Profil okapnikowy PCV z siatką	3794	250	<b>cena na indywidualne zapytanie</b>	
Czas realizacji zamówienia: ze wskazaniem i za potwierdzeniem Baumit					
	Profil dylatacyjny, prosty PCV z siatką	3035	250	<b>cena na indywidualne zapytanie</b>	
Czas realizacji zamówienia: ze wskazaniem i za potwierdzeniem Baumit					
	Profil PCV do boniowania	- 1 cm	BONIA H1	300	<b>cena na indywidualne zapytanie</b>
		- 2 cm	BONIA H2	300	
		- 3 cm	BONIA H3	300	
		- 4 cm	BONIA H4	300	
		- 5 cm	BONIA H5	300	
Czas realizacji zamówienia: ze wskazaniem i za potwierdzeniem Baumit					

## SCHEMATY KOTWIENIA

### Baumit StarTrack Red/Green/Orange

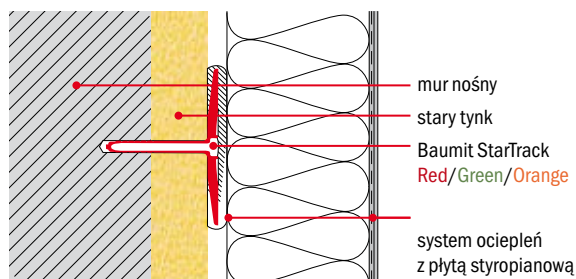

### Baumit StarTrack Duplex

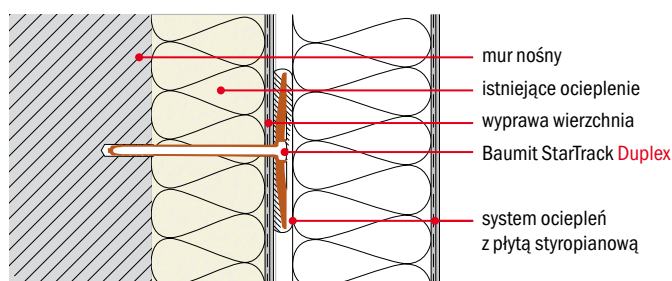

### Baumit StarTrack Blue

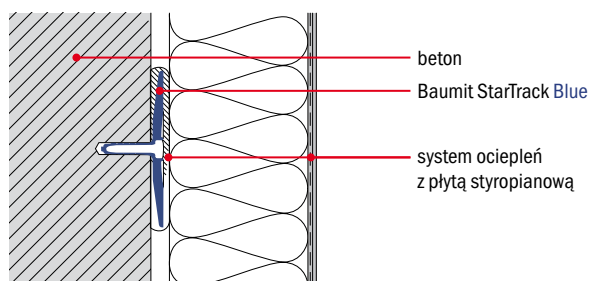

Baumit StarTrack powinien być stosowany wyłącznie z zaprawą klejową Baumit openContact, Baumit StarContact White lub Baumit ProContact.



## SCHEMAT ROZMIESZCZENIA (MAKS. 40 X 40 CM)

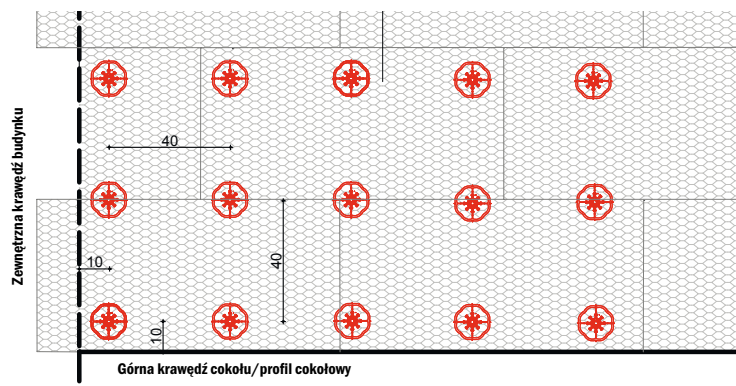

Baumit StarTrack umieszczać maks. w odstępach 40 x 40 cm na powierzchni ściany oraz w odległości maks. 10 cm od listwy startowej i krawędzi budynku.

## ZASADY KOTWIENIA

	minimalna głębokość kotwienia <sup>1)</sup>	średnica otworu	rodzaj podłoża (kategoria)			
			A	B	C	E
			beton	pełna cegła	puszta ceramiczny szczelinowy	beton komórkowy gazobeton
StarTrack Orange	40 mm/65 mm	8 mm	■	■	■	■
StarTrack Duplex	40 mm	8 mm	■	■	■	
StarTrack Red	40 mm	8 mm	■	■	■	
StarTrack Blue	40 mm	8 mm	■			
StarTrack Green	40 mm	8 mm	■	■	■	

1) Kotwienie do nośnego podłoża w systemach ociepleń Baumit open®, Baumit Star oraz Baumit Pro.

Produkt

Opis produktu

Kod EAN

 Cena netto w zł  
(bez VAT 23%)

## KOTWY MONTAŻOWE



### Baumit StarTrack Orange

Kotwa montażowa z trzpieniem stalowym, wkręcany, nierdzewnym, do mocowania systemów ociepleń na bazie płyt styropianowych.

**Karton: 300 sztuk**

9004392782403

**750,00/karton**
**Zużycie**

 ok. 6 szt./m<sup>2</sup>

Długość trzpienia: 88 mm

Minimalna głębokość kotwienia: ≥ 40 mm/≥ 65 mm w betonie komórkowym

Rodzaj podłoża: beton, cegła pełna, cegła drażona, beton komórkowy

Na stare tynki: maks. 40 mm grubości

Czas realizacji zamówienia: 7 dni roboczych plus terminarz „Baumit Kurier”



### Baumit StarTrack Duplex

Specjalna kotwa montażowa do mocowania płyt ociepleniowych do istniejących już systemów ociepleń.

**Karton: 200 sztuk**

9004329278233

**620,00/karton**
**Zużycie**

 ok. 6 szt./m<sup>2</sup>

Długość trzpienia: 138 mm

Minimalna głębokość kotwienia: ≥ 40 mm

Rodzaj podłoża: beton, cegła pełna, cegła drażona

Maksymalna grubość istniejącej termoizolacji: 50 mm (Możliwość zwiększenia maksymalnej grubości po dokonaniu odkrywki i weryfikacji grubości istniejącego ocieplenia)

Maksymalna grubość nowego ocieplenia: 200 mm

Czas realizacji zamówienia: 7 dni roboczych plus terminarz „Baumit Kurier”



### Baumit StarTrack Green

Kotwa montażowa do mocowania systemów ociepleń na bazie płyt styropianowych.

**Karton: 200 sztuk** (1 karton = ok. 33 m<sup>2</sup>)

9004329278266

**500,00/karton**
**Zużycie**

 ok. 6 szt./m<sup>2</sup>

Długość trzpienia: 138 mm

Minimalna głębokość kotwienia: ≥ 40 mm

Rodzaj podłoża: beton, cegła pełna, pustak

Na stare tynki: maks. 90 mm grubości

Czas realizacji zamówienia: 7 dni roboczych plus terminarz „Baumit Kurier”



### Baumit StarTrack Red

Kotwa montażowa do mocowania systemów ociepleń na bazie płyt styropianowych.

**Karton: 300 sztuk** (1 karton = ok. 50 m<sup>2</sup>)

9004329278202

**660,00/karton**
**Zużycie**

 ok. 6 szt./m<sup>2</sup>

Długość trzpienia: 88 mm

Minimalna głębokość kotwienia: ≥ 40 mm w podłożach nośnych

Rodzaj podłoża: beton, cegła pełna, pustak

Na stare tynki: maks. 40 mm grubości

Czas realizacji zamówienia: 7 dni roboczych plus terminarz „Baumit Kurier”



### Baumit StarTrack Blue

Kotwa montażowa do mocowania systemów ociepleń na bazie płyt styropianowych.

**Karton: 300 sztuk** (1 karton = ok. 50 m<sup>2</sup>)

9004329278219

**585,00/karton**
**Zużycie**

 ok. 6 szt./m<sup>2</sup>

Długość trzpienia: 55 mm

Minimalna głębokość kotwienia: 40 mm

Rodzaj podłoża: beton

Czas realizacji zamówienia: 7 dni roboczych plus terminarz „Baumit Kurier”

Produkt	Opis produktu	Symbol katalogowy	Długość nominalna (mm)	Grubość termoizolacji (mm)	opak. (szt.)	Cena netto w zł/100 szt. (bez VAT 23%)
---------	---------------	-------------------	------------------------	----------------------------	--------------	--

## ŁĄCZNIKI MECHANICZNE

Rodzaj podłoża:

**A** - beton zwykły **B** - cegła pełna **C** - pustak szczelinowy **D** - beton lekki **E** - beton komórkowy (gazobeton)



**Łącznik STR U 2G**  
 Łącznik tworzywowo-metalowy  $\varnothing$  8 mm z kontrolą poprawności zakotwienia oraz eliminacją mostków termicznych. Trzpień stalowy wkręcany dodatkowo z zatyczką z materiału izolacyjnego do mocowania wełny mineralnej i styropianu.  
 Rodzaj podłoża ABCD/E  
 Minimalna głębokość kotwienia: ABCD: 25 mm  
 E: 65 mm

		ABCD/E		
STR U 2G 115	115	80/40	100	<b>143,88</b>
STR U 2G 135	135	100/60	100	<b>165,28</b>
STR U 2G 155	155	120/80	100	<b>202,42</b>
STR U 2G 175	175	140/100	100	<b>235,90</b>
STR U 2G 195	195	160/120	100	<b>291,20</b>
STR U 2G 215	215	180/140	100	<b>321,42</b>
STR U 2G 235	235	200/160	100	<b>356,62</b>
STR U 2G 255	255	220/180	100	<b>407,94</b>
STR U 2G 275	275	240/200	100	<b>473,38</b>
STR U 2G 295	295	260/220	100	<b>523,46</b>



**Łącznik H1 Eco**  
 Łącznik tworzywowo-metalowy  $\varnothing$  8 mm montowany powierzchniowo i nie wymagający szpachlowania. Trzpień stalowy wbijany z zatyczką tworzywową. Do mocowania wełny mineralnej i styropianu.  
 Rodzaj podłoża ABC  
 Minimalna głębokość kotwienia: 25 mm

H1 Eco 095	95	60	100	<b>90,54</b>
H1 Eco 115	115	80	100	<b>95,70</b>
H1 Eco 135	135	100	100	<b>107,14</b>
H1 Eco 155	155	120	100	<b>121,08</b>
H1 Eco 175	175	140	100	<b>141,50</b>
H1 Eco 195	195	160	100	<b>165,96</b>
H1 Eco 215	215	180	100	<b>186,56</b>
H1 Eco 235	235	200	100	<b>221,20</b>
H1 Eco 255	255	220	100	<b>276,76</b>
H1 Eco 275	275	240	100	<b>316,74</b>
H1 Eco 295	295	260	100	<b>354,12</b>

Czas realizacji zamówienia: ze wskazaniem i za potwierdzeniem Baumit



### Zaślepka STR EPS - biała

100 **22,64**



Czas realizacji zamówienia: ze wskazaniem i za potwierdzeniem Baumit



### Zaślepka STR EPS - grafitowa

100 **28,46**



Czas realizacji zamówienia: ze wskazaniem i za potwierdzeniem Baumit



### Zaślepka STR MIWO

8000 **57,86**



Czas realizacji zamówienia: ze wskazaniem i za potwierdzeniem Baumit



### Zatyczka STR

96000 **7,66**



Czas realizacji zamówienia: ze wskazaniem i za potwierdzeniem Baumit





Produkt	Opis produktu	Symbol katalogowy	Długość nominalna (mm)	Grubość termoizolacji (mm)	opak. (szt.)	Cena netto w zł/100 szt. (bez VAT 23%)
---------	---------------	-------------------	------------------------	----------------------------	--------------	--

## ŁĄCZNIKI MECHANICZNE



### STR-tool 2G

Narzędzie do wkręcania łączników.

1

422,00/szt.



### Części zamienne STR (pudełko)

1

181,30/szt.



### Łącznik NTK U

Łącznik teleskopowy  $\varnothing$  8 mm z zabezpieczeniem przed złamaniem trzpienia z tworzywa oraz nadmiernym zagłębieniem w materiale izolacyjnym. Trzpień tworzywowy wbijany, do mocowania styropianu.

Rodzaj podłoża ABC.

Minimalna głębokość kotwienia: 40 mm

NTK U 090	90	40	200	<b>85,68</b>
NTK U 110	110	60	200	<b>89,04</b>
NTK U 130	130	80	200	<b>94,92</b>
NTK U 150	150	100	200	<b>105,00</b>
NTK U 170	170	120	100	<b>124,74</b>
NTK U 190	190	140	100	<b>154,00</b>
NTK U 210	210	160	100	<b>194,74</b>
NTK U 230	230	180	100	<b>222,64</b>

Czas realizacji zamówienia: ze wskazaniem i za potwierdzeniem Baumit



### IDK-T 8/60

Łącznik tworzywowy  $\varnothing$  8 mm do mocowania termoizolacji ze styropianu, trzpień tworzywowy wbijany. Do podłoży o pełnej strukturze.

Minimalna głębokość kotwienia: 40 mm

IDK-T 8/60 x 75	75	40	200	<b>38,58</b>
IDK-T 8/60 x 95	95	60	200	<b>44,56</b>
IDK-T 8/60 x 115	115	80	200	<b>47,58</b>
IDK-T 8/60 x 135	135	100	200	<b>50,20</b>
IDK-T 8/60 x 155	155	120	200	<b>52,72</b>
IDK-T 8/60 x 175	175	140	200	<b>55,36</b>

Czas realizacji zamówienia: ze wskazaniem i za potwierdzeniem Baumit



### Łącznik STR H

Łącznik tworzywowo-metalowy z eliminacją mostków termicznych. Trzpień stalowy wkręcany dodatkowo z zatyczką z materiału izolacyjnego do mocowania styropianu i wełny mineralnej do podłoży z drewna i płyt OSB.

Minimalna głębokość kotwienia: 40 mm

STR H 080	80	30 - 40	100	<b>157,46</b>
STR H 100	100	50 - 60	100	<b>170,36</b>
STR H 120	120	70 - 80	100	<b>191,98</b>
STR H 140	140	90 - 100	100	<b>220,62</b>
STR H 160	160	110 - 120	100	<b>263,80</b>
STR H 180	180	130 - 140	100	<b>280,24</b>
STR H 200	200	150 - 160	100	<b>306,62</b>
STR H 220	220	170 - 180	100	<b>345,56</b>
STR H 240	240	190 - 200	100	<b>390,12</b>
STR H 260	260	210 - 220	100	<b>441,08</b>
STR H 280	280	230 - 240	100	<b>493,00</b>
STR H 300	300	250 - 260	100	<b>544,82</b>

Czas realizacji zamówienia: ze wskazaniem i za potwierdzeniem Baumit



### Łącznik spiralny

do mocowania lekkich elementów bezpośrednio w materiale termoizolacyjnym (nośność ok. 3 kg).

Czas realizacji zamówienia: ze wskazaniem i za potwierdzeniem Baumit

10

269,44





Produkt

Opis produktu

Cena netto w zł  
(bez VAT 23%)



### P081P

x/y : 80/100 mm

długości: 1300, 1500, 1750, 2000, 2450 mm

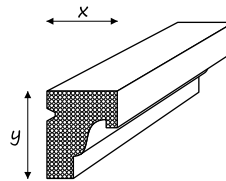

**54,40/mb**



### P091P

x/y : 90/150 mm

długości: 1300, 1500, 1750, 2000, 2450 mm

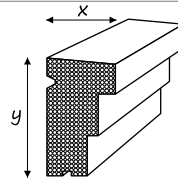

**67,20/mb**

## DEKORACYJNE PROFILE - GZYMSY



### G001P

x/y : 75/155 mm

długości: 1300, 1500, 1750, 2000, 2450 mm

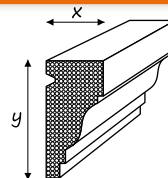

**60,80/mb**



### G011P

x/y : 75/125 mm

długości: 1300, 1500, 1750, 2000, 2450 mm

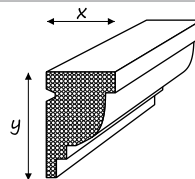

**54,40/mb**



### G031P

x/y : 80/70 mm

długości: 1300, 1500, 1750, 2000 mm

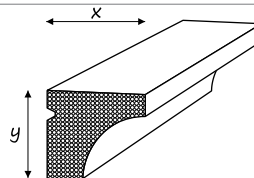

**44,80/mb**



### G041P

x/y : 50/120 mm

długości: 1300, 1500, 1750 mm

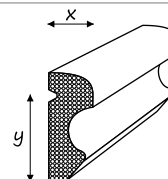

**48,00/mb**



### G051P

x/y : 60/155 mm

długości: 1300, 1500, 1750, 2000 mm

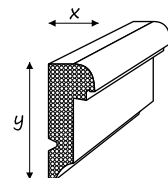

**59,20/mb**



### Masa szpachlowa do profili DKF 75\*

BeschichtungsMasse DKF 75

Zużycie: zależnie od potrzeb

Kubel: 1 kg

Kubel: 5 kg

**27,20/opak.**  
**136,00/opak.**



### Klej do profili\*

PU-StoßfugenKleber

Zużycie: zależnie od potrzeb

Opakowanie: 310 ml

**72,00/opak.**

\*masa szpachlowa i klej do łączenia profili - dostępne wyłącznie przy zamówieniach profili  
Czas realizacji zamówienia: ze wskazaniem i za potwierdzeniem Baumit



## Baumit. Tynki maszynowe

Firma Baumit posiada w swojej ofercie szeroką gamę tynków maszynowych, gipsowych i cementowo-wapiennych, które od lat z powodzeniem stosowane są w wielu nowych i remontowanych budynkach w Polsce oraz w całej Europie. Dlatego z dumą oddajemy w Państwa ręce ofertę produktów, która pozwoli cieszyć się komfortowym klimatem perfekcyjnie otynkowanych pomieszczeń.

Wysokiej jakości tynki maszynowe Baumit pozwalają na łatwe, szybkie i trwałe kształtowanie powierzchni ścian i sufitów. W zależności od wybranego produktu możliwe jest wykonanie jednowarstwowego tynku wewnętrznego, który już przy stosunkowo niewielkim nakładzie pracy gwarantuje znakomity efekt równej powierzchni, gotowej do pomalowania.



### Tynki regulują klimat w pomieszczeniach

Poczynając od naturalnej gładkości tynków gipsowych, do charakterystycznej dla cementowo-wapiennych wypraw tynkarskich, tradycyjnej, drobnoziarnistej faktury zacieranego tynku. W obu przypadkach zaletą otynkowanych wnętrz, w porównaniu do innych rozwiązań niż tynkowanie wewnętrzne, jest grubość samego tynku, która poprzez średnio kilkunastomilimetrową warstwę reguluje klimat pomieszczenia.

Dodatkowo, w pełni profesjonalne rozwiązania firmy Baumit w postaci zaawansowanej techniki silosowej, skutecznie wspomagają obsługę dużych inwestycji, usprawniając cały proces tynkowania, przez co znacznie go przyspieszają i oszczędzają tak cenne miejsce na placu budowy.



Produkt

Opis produktu

Kod EAN

 Cena netto w zł  
(bez VAT 23%)

**UKŁAD TYNKÓW GIPSOWYCH MASZYNOWYCH WEWNĘTRZNYCH**

**Baumit Ratio Glatt L**
**Tynk gipsowy maszynowy lekki**

Fabrycznie przygotowana, sucha, lekka mieszanka tynkarska do wykonywania jednowarstwowych tynków gipsowych wewnątrz pomieszczeń, наносzona przy pomocy agregatu tynkarskiego. Łatwa i szybka w obróbce, o podwyższonej wydajności, dająca gładką powierzchnię, wysokiej jakości.

<b>Worek 30 kg;</b> 40 wor./pal. = 1200 kg	5907534260199	<b>21,90/worek</b> <b>730,00/tona</b>
--	---------------	--

Zużycie	Wydajność
ok. 8 kg/m <sup>2</sup> /10 mm	ok. 3,8 m <sup>2</sup> /worek/10 mm

Uwaga: minimalna jednostka sprzedaży to 1 paleta

<b>Luz</b>	95907534260055	<b>770,00/tona</b>
------------	----------------	--------------------

silosy: patrz usługi serwisowe str. 71

Czas realizacji zamówienia: 2 dni robocze

**Baumit Ratio Power**
**Tynk gipsowy maszynowy o zwiększonej twardości powierzchni**

Fabrycznie przygotowana, sucha mieszanka tynkarska do wykonywania jednowarstwowych tynków gipsowych o zwiększonej twardości powierzchni i wytrzymałości na ściskanie wewnątrz pomieszczeń, наносzona przy pomocy agregatu tynkarskiego. Łatwa i szybka w obróbce, dająca gładką powierzchnię o podwyższonej odporności na uszkodzenia mechaniczne.

<b>Worek 30 kg;</b> 40 wor./pal. = 1200 kg	5907534260472	<b>22,50/worek</b> <b>750,00/tona</b>
--	---------------	--

Zużycie	Wydajność
ok. 11 kg/m <sup>2</sup> /10 mm	ok. 2,7 m <sup>2</sup> /worek/10 mm

Uwaga: minimalna jednostka sprzedaży to 1 paleta

<b>Luz</b>	95907534260048	<b>790,00/tona</b>
------------	----------------	--------------------

silosy: patrz usługi serwisowe str. 71

Czas realizacji zamówienia: 2 dni robocze

**Baumit Ratio Glatt**
**Tynk gipsowy maszynowy**

Fabrycznie przygotowana, sucha mieszanka tynkarska do wykonywania jednowarstwowych tynków gipsowych wewnątrz pomieszczeń, наносzona przy pomocy agregatu tynkarskiego. Łatwa i szybka w obróbce, dająca gładką powierzchnię.

<b>Worek 30 kg;</b> 40 wor./pal. = 1200 kg	5907534260243	<b>21,30/worek</b> <b>710,00/tona</b>
--	---------------	--

Zużycie	Wydajność
ok. 10 kg/m <sup>2</sup> /10 mm	ok. 3 m <sup>2</sup> /worek/10 mm

Uwaga: minimalna jednostka sprzedaży to 1 paleta

<b>Luz</b>	95907534260062	<b>750,00/tona</b>
------------	----------------	--------------------

silosy: patrz usługi serwisowe str. 71

Czas realizacji zamówienia: 2 dni robocze

Produkt

Opis produktu

Kod EAN

Cena netto w zł  
(bez VAT 23%)



### Baumit BetonKontakt

#### Podkład wzmacniający przyczepność tynków gipsowych do betonu

Preparat gruntujący z dodatkiem piasku kwarcowego polepszający przyczepność tynków gipsowych do powierzchni betonowych wewnątrz budynków. Nie rozcieńczać.

<b>Kubel: 20 kg;</b> 24 kub./pal. = 480 kg	5907534262032	<b>144,00/kubel</b> 7,20/kg
--	---------------	--------------------------------

<b>Zużycie</b>	<b>Wydajność</b>
ok. 0,25 kg/m <sup>2</sup>	ok. 80 m <sup>2</sup> /kubel

<b>Kubel: 5 kg;</b> 30 kub./pal. = 150 kg	5907534262148	<b>51,00/kubel</b> 10,20/kg
---	---------------	--------------------------------

<b>Zużycie</b>	<b>Wydajność</b>
ok. 0,25 kg/m <sup>2</sup>	ok. 20 m <sup>2</sup> /kubel

Czas realizacji zamówienia: 2 dni robocze



### Baumit Gypsum Primer Plus

#### Podkład gruntujący pod tynki gipsowe Plus

Wodorozcieńczalny koncentrat do stosowania na bardzo silnie lub nierówno chłonna podłoża pod tynki gipsowe. Po rozcieńczeniu z wodą, przeznaczony do gruntowania ścian z betonu komórkowego, bloczków wapienno-piaskowych czy płyt cementowo-wiórowych, a także cegły, pustaków ceramicznych, itp. Zależnie od chłonności i rodzaju podłoża rozcieńczać w stosunku od 1:2 do 1:5 z wodą.

<b>Kubel 15 kg;</b> 24 kub./pal. = 360 kg	5907534260168	<b>195,00/kubel</b> 13,00/kg
---	---------------	---------------------------------

Zużycie (przy rozcieńczeniu 1:2 z wodą): ok. 0,1 kg/m<sup>2</sup>  
W praktyce zużycie uzależnione jest od stopnia chłonności podłoża  
Wydajność (przy rozcieńczeniu 1:3 z wodą): ok. 600 m<sup>2</sup> z kubła

Czas realizacji zamówienia: 3 dni robocze



### Baumit Gypsum Primer

#### Podkład gruntujący pod tynki gipsowe

Wodorozcieńczalny środek gruntujący na chłonne lub nierówno chłonna podłoża pod tynki gipsowe. Służy do gruntowania przed tynkowaniem ścian, wznoszonych z takich materiałów jak cegły, pustaki ceramiczne, bloczki wapienno-piaskowe (silikatowe), itp. Zależnie od chłonności i rodzaju podłoża rozcieńczać w stosunku od 1:2 do 1:3 z wodą.

<b>Kubel 15 kg;</b> 24 kub./pal. = 360 kg	5907534262124	<b>150,00/kubel</b> 10,00/kg
---	---------------	---------------------------------

<b>Kubel 5 kg;</b> 30 kub./pal. = 150 kg	5907534262131	<b>65,00/kubel</b> 13,00/kg
--	---------------	--------------------------------

Zużycie (przy rozcieńczeniu 1:2 z wodą): ok. 0,1 kg/m<sup>2</sup>  
W praktyce zużycie uzależnione jest od stopnia chłonności podłoża  
Wydajność (przy rozcieńczeniu 1:2 z wodą): ok. 450 m<sup>2</sup> z kubła 15 kg

Czas realizacji zamówienia: 2 dni robocze

Produkt

Opis produktu

Kod EAN

 Cena netto w zł  
(bez VAT 23%)

**UKŁAD TYNKÓW CEM-WAP MASZYNOWYCH WEWNĘTRZNYCH**

**Baumit MPI 25**
**Tynk cementowo-wapienny wewnętrzny**

Fabrycznie przygotowana, sucha, cementowo-wapienna mieszanka tynkarska do nakładania maszynowego. Do stosowania wewnątrz.

<b>Worek 40 kg;</b> 35 wor./pal. = 1400 kg	5907534261004	<b>20,00/worek</b> <b>500,00/tona</b>
--	---------------	--

Wielkość ziarna	Zużycie	Wydajność
0-0,8 mm	ok. 14 kg/m <sup>2</sup> /10 mm	ok. 3 m <sup>2</sup> /worek/10 mm

Uwaga: minimalna jednostka sprzedaży to 1 paleta

<b>Luz</b>	95907534260093	<b>540,00/tona</b>
------------	----------------	--------------------

silosy: patrz usługi serwisowe str. 71  
Czas realizacji zamówienia: 2 dni robocze

**Baumit MPI 25 L**
**Tynk cementowo-wapienny wewnętrzny lekki**

Fabrycznie przygotowana, sucha, cementowo-wapienna, lekka, drobnoziarnista i bardzo wydajna mieszanka tynkarska do nakładania maszynowego. Do stosowania wewnątrz.

<b>Worek 25 kg;</b> 54 wor./pal. = 1350 kg	5907534260540	<b>14,25/worek</b> <b>570,00/tona</b>
--	---------------	--

Wielkość ziarna	Zużycie	Wydajność
0-0,5 mm	ok. 11,5 kg/m <sup>2</sup> /10 mm	ok. 2,1 m <sup>2</sup> /worek/10 mm

Uwaga: minimalna jednostka sprzedaży to 1 paleta

<b>Luz</b>	95907534260079	<b>610,00/tona</b>
------------	----------------	--------------------

silosy: patrz usługi serwisowe str. 71  
Czas realizacji zamówienia: 2 dni robocze

**Baumit BetonPrimer**
**Podkład wzmacniający przyczepność tynków cementowo-wapiennych do betonu**

Płynny mostek szczepny w postaci gruntu z dodatkiem piasku kwarcowego, zapewniający wysoką przyczepność tynków cementowo-wapiennych na podłożach betonowych wewnątrz budynków. Ułatwia obróbkę i zmniejsza ryzyko bąblowania świeżego tynku. Nie rozcieńczać.

<b>Kubel 20 kg;</b> 24 kub./pal. = 480 kg	5907534262254	<b>200,00/kubel</b> <b>10,00kg</b>
---	---------------	---------------------------------------

Zużycie	Wydajność
ok. 0,4 kg/m <sup>2</sup>	ok. 50 m <sup>2</sup> /kubel

Czas realizacji zamówienia: 7 dni roboczych plus terminarz „Baumit Kurier”

**Baumit VorSpritzer**
**Obrzutka wstępna cementowa**

Cementowa obrzutka wstępna, do wykonywania warstwy szcpej pod tynki cementowe i cementowo-wapienne. Poprawia przyczepność i ujednolica tynkowane podłoże. Zalecana na wszelkie podłoża mineralne ścian, konieczna na beton i pod tynki wykonywane na zewnątrz. Do nakładania ręcznego lub maszynowego.

Informacja o produkcie: patrz str. 45



Produkt

Opis produktu

Kod EAN

Cena netto w zł  
(bez VAT 23%)

**TYNKI CEMENTOWO-WAPIENNE MASZYNOWE ZEWNĘTRZNE**



**Baumit MPA 35**

**Tynk cementowo-wapienny zewnętrzny**

Fabrycznie przygotowana, sucha, cementowo-wapienna mieszanka tynkarska do nakładania maszynowego. Do stosowania wewnątrz i na zewnątrz.

<b>Worek 40 kg; 35 wor./pal. = 1400 kg</b>	5907534261011	<b>23,20/worek</b> <b>580,00/tona</b>
--	---------------	--

Wielkość ziarna	Zużycie	Wydajność
0-1 mm	ok. 14 kg/m <sup>2</sup> /10 mm	ok. 3 m <sup>2</sup> /worek/10 mm

Uwaga: minimalna jednostka sprzedaży to 1 paleta

<b>Luz</b>	95907534260109	<b>620,00/tona</b>
------------	----------------	--------------------

silosy: patrz usługi serwisowe str. 71  
Czas realizacji zamówienia: 2 dni robocze



**Baumit MVR Uni**

**Tynk cementowo-wapienny lekki**

Fabrycznie przygotowana, sucha, cementowo-wapienna, lekka mieszanka tynkarska na bazie białego cementu do stosowania wewnątrz i na zewnątrz. Bez obrzutki wstępnej na bloczki gazobetonowe. Do nakładania ręcznego i maszynowego.

<b>Worek 40 kg; 35 wor./pal. = 1400 kg</b>	5907534261028	<b>32,40/worek</b> <b>810,00/tona</b>
--	---------------	--

Wielkość ziarna	Zużycie	Wydajność
0-1 mm	ok. 12,5 kg/m <sup>2</sup> /10 mm	ok. 3,2 m <sup>2</sup> /worek/10 mm

Uwaga: minimalna jednostka sprzedaży to 1 paleta

Czas realizacji zamówienia: 2 dni robocze



**Baumit LL 66 Plus**

**Tynk wapienno-cementowy**

Wapienno-cementowy tynk do zastosowania na zewnątrz i wewnątrz, także w pomieszczeniach o dużej wilgotności, jako tynk podkładowy i wierzchni, czysto mineralny, zawiera podwyższoną ilość porów powietrza.

<b>Worek 35 kg; 36 wor./pal. = 1260 kg</b>	4005893066009	<b>40,60/worek</b> <b>1160,00/tona</b>
--	---------------	---

Wielkość ziarna	Zużycie	Wydajność
0-1,2 mm	ok. 12 kg/m <sup>2</sup> /10 mm	ok. 29 l/worek = ok. 830 l/t

Czas realizacji zamówienia: 7 dni roboczych plus terminarz „Baumit Kurier”



**Baumit VorSpritzer**

**Obrzutka wstępna cementowa**

Cementowa obrzutka wstępna, do wykonywania warstwy szczepnej pod tynki cementowe i cementowo-wapienne. Poprawia przyczepność i ujednolica tynkowane podłoże. Zalecana na wszelkie podłoża mineralne ścian, konieczna na beton i pod tynki wykonywane na zewnątrz. Do nakładania ręcznego lub maszynowego.

<b>Worek 40 kg; 35 wor./pal. = 1400 kg</b>	5907534261509	<b>20,60/worek</b> <b>515,00/tona</b>
--	---------------	--

Wielkość ziarna	Zużycie	Wydajność
0-2 mm	ok. 7 kg/m <sup>2</sup> (krycie w 100%)	ok. 6 m <sup>2</sup> /worek

Uwaga: minimalna jednostka sprzedaży to 1 paleta

<b>Luz</b>	95907534260000	<b>555,00/tona</b>
------------	----------------	--------------------

Czas realizacji zamówienia: 2 dni robocze

Produkt

Opis produktu

Kod EAN

 Cena netto w zł  
(bez VAT 23%)

**Baunit SpeedFix**
**Zaprawa montażowa**

Fabrycznie przygotowana, szybkowiążąca (ok. 30 min.) zaprawa do osadzania rurek instalacyjnych, przewodów elektrycznych, puszek podtynkowych, jak również do montowania narożników, profili i listew tynkarskich przy tynkach cementowo-wapiennych.

**Worek 30 kg;** 48 wor./pal. = 1440 kg

9004329222106

**36,60/worek**
**1220,00/tona**
**Zużycie**

 ok. 1,5 kg/mb przy warstwie 15 mm  
(w zależności od podłoża i wyrównania)

**Wydajność**

ok. 21 l z worka

Czas realizacji zamówienia: 7 dni roboczych plus terminarz „Baunit Kurier”

**TYNK CIEPŁOCHRONNY**

**Baunit ThermoPutz**
**Tynk ciepłochronny**

Fabrycznie przygotowana, z dodatkiem perlitu, termoizolacyjna zaprawa tynkarska do użytku ręcznego, do stosowania wewnątrz i na zewnątrz. Stosować na obrzutkę wstępną. Nie stosować w strefie cokołowej. Współczynnik przewodności cieplnej  $\lambda=0,10$  W/mK.

**Worek 40 l;** ok. 15 kg; 55 wor./pal. = ok. 2,2 m<sup>3</sup> = ok. 850 kg

9004329235038

**40,00/worek**
**Zużycie**

 ok. 10 l/m<sup>2</sup>/1 cm

**Zużycie wody**

ok. 16-19 l na worek

**Wydajność**

 ok. 1 m<sup>2</sup>/worek/4 cm

**Wydajność mokrej zaprawy**

 ok. 40 l (0,04 m<sup>3</sup>)/worek

Czas realizacji zamówienia: 7 dni roboczych plus terminarz „Baunit Kurier”

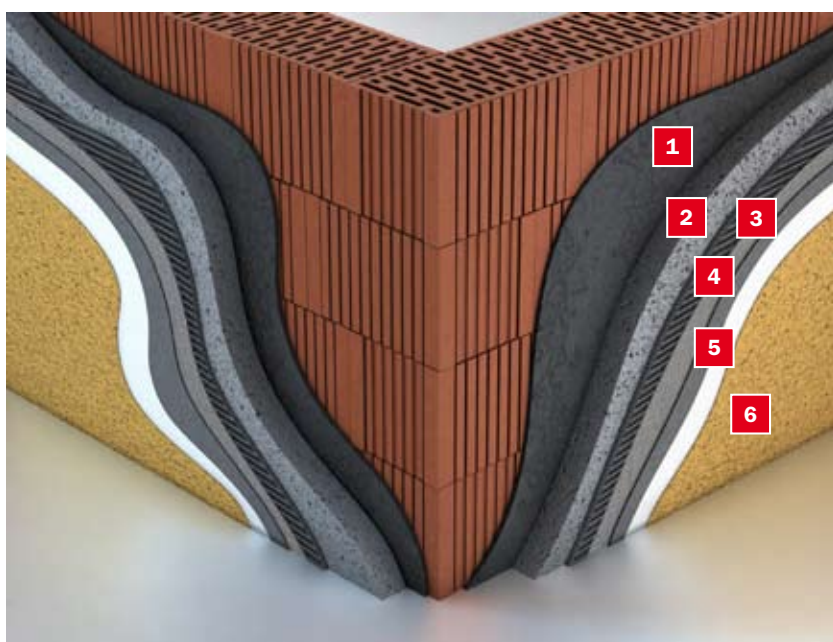
**UKŁAD WARSTW SYSTEMU Z BAUNIT THERMOPUTZ**

1. **Baunit VorSpritzer** – obrzutka wstępna
2. **Baunit ThermoPutz** – tynk ciepłochronny
3. **Baunit ProContact** – zaprawa klejowo-szpachlowa
4. **Baunit StarTex** – siatka z włókna szklanego
5. **Baunit UniPrimer** – podkład gruntujący uniwersalny
6. **Baunit NanoporTop; SilikonTop; SilikatTop** – tynk

Produkt

Opis produktu

Kod EAN

Cena netto w zł  
(bez VAT 23%)

**TYNKI RĘCZNE**



**Baumit Uno Red**

**Tynk gipsowy ręczny o podwyższonej przyczepności**

Lekka, bardzo wydajna i elastyczna, gipsowa zaprawa tynkarska o podwyższonej przyczepności, do ręcznego stosowania wewnątrz na wszystkie trudne, np. betonowe oraz pozostałe typowe podłoża budowlane. Łatwa w aplikacji. Daje efekt bardzo gładkiej powierzchni. Czas obróbki ok. 100 min.

<b>Worek 25 kg;</b> 40 wor./pal. = 1000 kg	5907534260069	<b>30,00/worek</b> <b>1200,00/tona</b>
--	---------------	---

Zużycie	Wydajność
ok. 8 kg/m <sup>2</sup> /1 cm	ok. 3 m <sup>2</sup> /worek/10 mm

Uwaga: minimalna jednostka sprzedaży to 1 paleta

Czas realizacji zamówienia: 2 dni robocze



**Baumit Uno Gold**

**Tynk gipsowy ręczny**

Elastyczna i wydajna, gipsowa zaprawa tynkarska przeznaczona do ręcznego stosowania wewnątrz na wszystkie typowe podłoża budowlane. Łatwa w obróbce podczas każdego etapu prac. Daje efekt gładkiej powierzchni. Czas obróbki ok. 100 min.

<b>Worek 25 kg;</b> 40 wor./pal. = 1000 kg	5907534260052	<b>28,75/worek</b> <b>1150,00/tona</b>
--	---------------	---

Zużycie	Wydajność
ok. 9 kg/m <sup>2</sup> /1 cm	ok. 2,8 m <sup>2</sup> /worek/10 mm

Uwaga: minimalna jednostka sprzedaży to 1 paleta

Czas realizacji zamówienia: 2 dni robocze



**Baumit Manu All**

**Zaprawa tynkarska**

Ręczna, cementowo-wapienna zaprawa tynkarska w postaci fabrycznie przygotowanej suchej mieszanki spoiwa cementowego i odpowiednio dobranych wypełniaczy mineralnych. Łatwa w użyciu, zastępuje mieszankę cementu, wapna i piasku na budowie. Przeznaczona do tradycyjnego tynkowania i napraw już wytynkowanych powierzchni. Do stosowania wewnątrz i na zewnątrz.

<b>Worek 25 kg;</b> 54 wor./pal. = ok. 1350 kg	5907534260137	<b>10,50/worek</b> <b>420,00/tona</b>
--	---------------	--

Wielkość ziarna	Zużycie	Wydajność
0-1 mm	ok. 16 kg/m <sup>2</sup> /1 cm	ok. 1,6 m <sup>2</sup> /worek/10 mm

Uwaga: minimalna jednostka sprzedaży to 1 paleta

Czas realizacji zamówienia: 2 dni robocze

Produkt

Opis produktu

Kod EAN

Cena netto w zł  
(bez VAT 23%)

## TYNKI I SZPACHLE WAPIENNE



### Baumit KlimaGlätte

#### Gładź wapienna

Naturalnie biała, sucha, wapienna mieszanka do wygładzania powierzchni. Nakładana ręcznie i maszynowo. Do stosowania wewnątrz budynków na tynki cementowe, cementowo-wapienne, beton.

**Worek 20 kg;** 60 wor./pal. = 1200 kg

9004329217102

**40,00/worek**  
**2000,00/tona**

#### Zużycie

ok. 1,5 kg/m<sup>2</sup>/1 mm

#### Wydajność

ok. 6 m<sup>2</sup>/worek/2 mm

Czas realizacji zamówienia: 7 dni roboczych plus terminarz „Baumit Kurier”



Produkt posiada Certyfikat Jakości -  
- ochrona środowiska, zdrowie, funkcjonalność



### Baumit FeinPutz Extra

#### Tynk drobnoziarnisty wewnętrzny

Fabrycznie przygotowana, sucha, drobnoziarnista, wapienna mieszanka tynkarska w naturalnym kolorze, stosowana wewnątrz. Do ręcznego stosowania na tynki podkładowe. Minimalna grubość warstwy 2 mm.

**Worek 25 kg;** 54 wor./pal. = 1350 kg

8591251002018

**26,25/worek**  
**1050,00/tona**

#### Wielkość ziarna

0-0,3 mm

#### Zużycie

ok. 2,4 kg/m<sup>2</sup>/2 mm

#### Wydajność

ok. 10,4 m<sup>2</sup>/worek/2 mm

Czas realizacji zamówienia: 7 dni roboczych plus terminarz „Baumit Kurier”



### Baumit Kalkin RK 70 N

#### Tynk wapienny drobnoziarnisty

Wysokohydrauliczny tynk wapienny na zewnątrz i do wewnątrz. Bardzo drobne uziarnienie umożliwia uzyskanie idealnej gładzi. Możliwość zatapiaania siatki zbrojeniowej. Do renowacji tynków wapiennych i scalania elewacji.

**Worek 25 kg;** 42 wor./pal. = 1050 kg

4005893670008

**80,00/worek**  
**3200,00/tona**

#### Zużycie

ok. 1,4 kg/m<sup>2</sup>/1 mm

Czas realizacji zamówienia: 7 dni roboczych plus terminarz „Baumit Kurier”



### Baumit Kalkin RK 38

#### Tynk wapienny wewnętrzny

Wysokohydrauliczny tynk wapienny do stosowania wewnątrz i do pomieszczeń o podwyższonej wilgotności. Nadaje się jako tynk podkładowy i wierzchni.

**Worek 35 kg;** 36 wor./pal. = 1260 kg

4005893038006

**49,00/worek**  
**1400,00/tona**

#### Zużycie

ok. 13,0 kg/m<sup>2</sup>/10 mm

Czas realizacji zamówienia: 7 dni roboczych plus terminarz „Baumit Kurier”



### Baumit Kalkin RK 39

#### Tynk wapienny zewnętrzny

Wysokohydrauliczny tynk wapienny do stosowania wewnątrz i na zewnątrz oraz do pomieszczeń o podwyższonej wilgotności. Nadaje się jako tynk podkładowy i wierzchni.

**Worek 35 kg;** 36 wor./pal. = 1260 kg

4005893039003

**52,50/worek**  
**1500,00/tona**

#### Zużycie

ok. 13,0 kg/m<sup>2</sup>/10 mm

Czas realizacji zamówienia: 7 dni roboczych plus terminarz „Baumit Kurier”

Produkt

Opis produktu

Kod EAN

Cena netto w zł  
(bez VAT 23%)

## GŁADZIE I SZPACHLE GIPSOWE



### Baumit FinoBello

#### Gładz gipsowa biała

Fabrycznie przygotowana, sucha mieszanka przeznaczona do wykonywania białych, bardzo gładkich powierzchni ścian i sufitów, na betonie, tynkach cementowych, cementowo-wapiennych i gipsowych. Do stosowania wewnątrz pomieszczeń.

<b>Worek 20 kg;</b> 60 wor./pal. = 1200 kg	5907534260045	<b>38,00/worek</b>
<b>Zużycie</b>	<b>Wydajność</b>	<b>1900,00/tona</b>
ok. 1 kg/m <sup>2</sup> /ok. 1 mm	ok. 10 m <sup>2</sup> /worek/2 mm	
<b>Czas użycia</b>	<b>Maks. grubość jednej warstwy</b> 3 mm	
ok. 60 min. od wymieszania z wodą		

Czas realizacji zamówienia: 7 dni roboczych plus terminarz „Baumit Kurier”



### Baumit FinoFill

#### Gips szpachlowy

Fabrycznie przygotowana, sucha mieszanka przeznaczona do szpachlowania ścian i sufitów, elementów gipsowych, ceramicznych, betonu, betonu komórkowego, i innych. Stosowana również do wypełniania ubytków, wypełniania rys i szpachlowania w tynkach gipsowych, cementowych, wapiennych i cementowo-wapiennych. Do stosowania wewnątrz pomieszczeń.

<b>Worek 20 kg;</b> 60 wor./pal. = 1200 kg	5907534260038	<b>33,00/worek</b>
<b>Zużycie</b>	<b>Wydajność</b>	<b>1650,00/tona</b>
ok. 1 kg/m <sup>2</sup> /1 mm	ok. 10 m <sup>2</sup> /worek/2 mm	
<b>Czas użycia</b>		
ok. 30 minut od wymieszania z wodą		

Czas realizacji zamówienia: 7 dni roboczych plus terminarz „Baumit Kurier”

## MATERIAŁY POMOCNICZE DO TYNKÓW



### Baumit MaschinenputzArmierung

#### Siatka zbrojeniowa do tynków maszynowych

Alkalioodporna siatka z włókna szklanego, przeznaczona do wykonywania zbrojenia tynków gipsowych i cementowo-wapiennych. Ze względu na duże oczka – 8 mm dobrze osadza się w masie tynku, nawet przy grubym ziarnie.

<b>Rolka: 50 mb</b> o szer. 1 m; 30 rolek/pal. = 1500 m <sup>2</sup>	9004329262027	<b>290,00/rolka</b>
<b>Zużycie</b>	<b>Wydajność</b>	<b>5,80/mb</b>
ok. 1,1 mb/m <sup>2</sup> pow. tynkowanej	ok. 45 m <sup>2</sup> /rolka	

Czas realizacji zamówienia: 7 dni roboczych plus terminarz „Baumit Kurier”

## PROFILE DO TYNKÓW



Profil narożnikowy metalowy ocynkowany

Kat. Nr  
10077

Długość (cm)

300  
275  
260

**cena na  
indywidualne  
zapytanie**

Czas realizacji zamówienia: ze wskazaniem i za potwierdzeniem Baumit



Profil przyokienny dylatacyjny PCV biały

3712

300  
260  
150

**cena na  
indywidualne  
zapytanie**

Profil przyokienny dylatacyjny PCV brąz

300

Czas realizacji zamówienia: ze wskazaniem i za potwierdzeniem Baumit



Wybrane produkty do prac konserwatorskich



Przy pracach na obiektach zabytkowych zalecamy:

- tynki renowacyjne WTA
- materiały sztukatorskie odporne na warunki atmosferyczne
- szpachle fasadowe scalające różne materiały
- materiały specjalne

## BAUMIT SANOVA SYSTEM WTA

<b>Podłoże</b>	Do renowacji obiektów zabytkowych, na zawilgocone mury, przy średnim do mocnego zasoleniu. System zgodny z WTA*.
<b>Przygotowanie podłoża</b>	Baumit AntiSulfat Baumit SanierVorspritz (maks. 50% krycia)
<b>Tynk</b>	Baumit Sanova EinlagenTrassputz
<b>Grunt</b>	Baumit PremiumPrimer
<b>Tynki dekoracyjne</b>	Baumit NanoporTop Baumit SilikatTop Baumit SilikonTop
<b>Powłoki malarskie</b>	Baumit NanoporColor** Baumit SilikatColor** Baumit SilikonColor**



\*Znak zastrzeżony, nadawany przez Wissenschaftlich-Technische Arbeitsgemeinschaft für Bauwerkserhaltung Und Denkmalpflege e.V. (Naukowo-Techniczna Organizacja do Spraw Ochrony i Renowacji Zabytków).

\*\* Jako warstwę gruntującą zaleca się rozcieńczenie farby 20% ilością czystej wody.

Produkt	Opis produktu	Kod EAN	Cena netto w zł (bez VAT 23%)
---------	---------------	---------	----------------------------------

## RENOWACJA ZAWILGOCONYCH I ZASOLONYCH MURÓW WTA



### Baumit SanierVorspritz SV 61

#### Obrzutka renowacyjna

Obrzutka odporna na wysolenia, zapewnia przyczepność tynku renowacyjnego do podłoża.

<b>Worek 35 kg;</b> 36 wor./pal. = 1260 kg	4005893661006	<b>59,50/worek</b> <b>1700,00/tona</b>
--	---------------	---

Wielkość ziarna	Zużycie
0-4 mm	ok. 5-6 kg/m <sup>2</sup> (przy kryciu maks. 50%)

Czas realizacji zamówienia: 7 dni roboczych plus terminarz „Baumit Kurier”



### Baumit SanierGrundputz SG 68

#### Podkład renowacyjny porowaty

Renowacyjny tynk podkładowy, stosowany w przypadku konieczności nakładania warstw tynku o grubości powyżej 4 cm. Z efektem samonapowietrzania.

<b>Worek 35 kg;</b> 36 wor./pal. = 1260 kg	4005893668005	<b>70,00/worek</b> <b>2000,00/tona</b>
--	---------------	---

Wielkość ziarna	Zużycie
0-4 mm	ok. 12 kg/m <sup>2</sup> /10 mm

Czas realizacji zamówienia: 7 dni roboczych plus terminarz „Baumit Kurier”



### Baumit SanierPutz Grob SP 64 G

#### Tynk renowacyjny gruboziarnisty

Tynk do renowacji zasolonych i zawilgoconych murów. Stosowany jako warstwa podkładowa. Z efektem samonapowietrzania.

<b>Worek 35 kg;</b> 36 wor./pal. = 1260 kg	4005893664007	<b>105,00/worek</b> <b>3000,00/tona</b>
--	---------------	--

Wielkość ziarna	Zużycie
0-4 mm	ok. 13 kg/m <sup>2</sup> /10 mm

Czas realizacji zamówienia: 7 dni roboczych plus terminarz „Baumit Kurier”



### Baumit SelfporSanierputz SP 64 P

#### Tynk renowacyjny drobnoziarnisty

Tynk do renowacji zasolonych i zawilgoconych murów. Stosowany jako warstwa nawierzchniowa. Z efektem samonapowietrzania.

<b>Worek 35 kg;</b> 36 wor./pal. = 1260 kg	4005893664205	<b>105,00/worek</b> <b>3000,00/tona</b>
--	---------------	--

Wielkość ziarna	Zużycie
0-1,2 mm	ok. 11 kg/m <sup>2</sup> /10 mm

Czas realizacji zamówienia: 7 dni roboczych plus terminarz „Baumit Kurier”



### Baumit Sanova EinlagenTrassputz

#### Tynk renowacyjny trasowy jednowarstwowy

Jednowarstwowy, naturalnie biały, trasowo-wapienny tynk do obróbki ręcznej i maszynowej, do renowacji starego budownictwa, na zewnątrz i do wewnątrz, hydrofobowy. Ziarno 1 mm.

<b>Worek 25 kg;</b> 54 wor./pal. = 1350 kg	9004329222397	<b>45,00/worek</b> <b>1800,00/tona</b>
--	---------------	---

Wielkość ziarna	Zużycie	Wydajność
0-1 mm	ok. 10 - 11 kg/m <sup>2</sup> /cm	ok. 1,2 m <sup>2</sup> /worek/2 cm

Czas realizacji zamówienia: 7 dni roboczych plus terminarz „Baumit Kurier”

Produkt posiada Certyfikat Jakości -  
- ochrona środowiska, zdrowie, funkcjonalność



WTA - znak zastrzeżony, nadawany przez Wissenschaftlich-Technische Arbeitsgemeinschaft für Bauwerkserhaltung und Denkmalpflege e.V. (Naukowo-Techniczna Organizacja do Spraw Ochrony i Renowacji Zabytków).

Produkt                      Opis produktu                      Kod EAN                      Cena netto w zł (bez VAT 23%)

## RENOWACJA FASAD



### Baumit multiContact MC 55 W

#### Zaprawa przyczepna biała

Uniwersalna szpachla kontaktowa, zbrojona wewnątrz, w kolorze naturalnej bieli. Szczególnie przydatna przy renowacji elewacji, również do zatapiania siatki zbrojeniowej. Do scalania elewacji.

**Worek 25 kg;** 42 wor./pal. = 1050 kg                      4005893655005                      **75,00/worek**  
**3000,00/tona**

Wielkość ziarna	Zużycie
0-1,2 mm	ok. 1 - 2 kg/m <sup>2</sup> /1 mm w zależności od podłoża

Czas realizacji zamówienia: 7 dni roboczych plus terminarz „Baumit Kurier”

## MATERIAŁY SZTUKATORSKIE



### Baumit Stuccoco Mono SM 86

#### Zaprawa sztukatorska

Zaprawa sztukatorska do przygotowania profili metodą ciągnięcia na elewacji lub na stole w jednej warstwie.

**Worek 25 kg;** 42 wor./pal. = 1050 kg                      4005893686108                      **100,00/worek**  
**4000,00/tona**

Wielkość ziarna	Wydajność
0-0,5 mm	ok. 18 l/worek = ok. 720 l/t

Czas realizacji zamówienia: 7 dni roboczych plus terminarz „Baumit Kurier”



### Baumit Stuccoco Guss SG 87

#### Zaprawa do odlewów sztukatorskich

Zaprawa do wykonywania odlewów sztukatorskich w formach.

**Worek 25 kg;** 42 wor./pal. = 1050 kg                      4005893687006                      **70,00/worek**  
**2800,00/tona**

Wielkość ziarna	Wydajność
0-1,2 mm	ok. 13 l/worek = ok. 520 l/t

Czas realizacji zamówienia: 7 dni roboczych plus terminarz „Baumit Kurier”



### Baumit Stuccoco Grobzug FG 88

#### Zaprawa sztukatorska gruboziarnista

Zaprawa do wykonywania podkładu (rdzenia) profili ciągniętych na stole lub bezpośrednio na elewacji.

**Worek 25 kg;** 42 wor./pal. = 1050 kg                      4005893688003                      **97,50/worek**  
**3900,00/tona**

Wielkość ziarna	Wydajność
0-1,2 mm	ok. 25 l/worek = ok. 1000 l/t

Czas realizacji zamówienia: 7 dni roboczych plus terminarz „Baumit Kurier”



### Baumit Stuccoco Feinzug FF 89

#### Zaprawa sztukatorska drobnoziarnista

Zaprawa do wykańczania i wygładzania profili ciągniętych i innych detali architektonicznych.

**Worek 25 kg;** 42 wor./pal. = 1050 kg                      4005893689000                      **92,50/worek**  
**3700,00/tona**

Wielkość ziarna	Wydajność
0-0,4 mm	ok. 19 l/worek = 760 l/t

Czas realizacji zamówienia: 7 dni roboczych plus terminarz „Baumit Kurier”



Produkt	Opis produktu	Kod EAN	Cena netto w zł (bez VAT 23%)
---------	---------------	---------	----------------------------------

## MATERIAŁY TRASOWE



### Baumit TrassitPlus

#### Hydrauliczne wapno trasowe

Wysoko hydrauliczne spoiwo (trasowo-wapienne) zalecane do wykonywania zapraw tynkarskich i murarskich podczas konserwacji zabytków.

<b>Worek 40 kg;</b> 35 wor./pal. = 1400 kg	9004329212039	<b>66,40/worek</b> <b>1660,00/tona</b>
--	---------------	---

Uwaga: Zamówienia całopaletowe

Czas realizacji zamówienia: 7 dni roboczych plus terminarz „Baumit Kurier”



### Baumit TrassZement

#### Cement portlandzki wysokiej klasy z trassem

Cement portlandzki z trassem, wysokiej klasy spoiwo zalecane do wykonywania betonów, zapraw tynkarskich i murarskich podczas konserwacji zabytków.

<b>Worek 25 kg;</b> 48 wor./pal. = 1200 kg	9004329222342	<b>43,00/worek</b> <b>1720,00/tona</b>
--	---------------	---

Uwaga: Zamówienia całopaletowe

Czas realizacji zamówienia: 7 dni roboczych plus terminarz „Baumit Kurier”

## PRODUKTY SPECJALNE



### Baumit AntiSulfat

#### Środek do odsalania murów

Wodny roztwór do chemicznego wiązania szkodliwych soli (siarczanów i chlorków) w związki trudno rozpuszczalne, stosowany podczas konserwacji murów.

<b>Pojemnik:</b> 30 kg	9004329232259	<b>2520,00/pojemnik</b> <b>84,00/kg</b>
------------------------	---------------	--

<b>Zużycie</b>	<b>Wydajność</b>
ok. 0,5-0,8 kg/m <sup>2</sup> (w zależności od obciążenia solami)	ok. 37 - 60 m <sup>2</sup> /opak.

Czas realizacji zamówienia: 7 dni roboczych plus terminarz „Baumit Kurier”



### Baumit SperrPutz SP 63

#### Tynk renowacyjny uszczelniający

Specjalny tynk uszczelniający, odporny na wysolenia, przeznaczony do uszczelniania podziemnych części budowli.

<b>Worek 35 kg;</b> 36 wor./pal. = 1260 kg	4005893663000	<b>98,00/worek</b> <b>2800,00/tona</b>
--	---------------	---

<b>Wielkość ziarna</b>	<b>Zużycie</b>
0-4 mm	ok. 16 kg/m <sup>2</sup> /10 mm

Czas realizacji zamówienia: 7 dni roboczych plus terminarz „Baumit Kurier”

Produkt      Opis produktu      Kod EAN      Cena netto w zł (bez VAT 23%)

## PRODUKTY SPECJALNE



### Baumit TiefenGrund

#### Podkład wgłębny

Paroprzepuszczalny podkład do wzmacniania podłoża mineralnych. Nie stosować pod wyroby silikatowe.

Pojemnik: 12 kg	9004329232082	<b>214,80/pojemnik</b> <b>17,90/kg</b>
-----------------	---------------	---

#### Zużycie

ok. 0,25 kg/m<sup>2</sup> na każdą warstwę

Czas realizacji zamówienia: 7 dni roboczych plus terminarz „Baumit Kurier”



### Baumit PutzFestiger

#### Wzmacniacz tynku

Środek do wzmacniania tynków mineralnych.

Pojemnik: 12 kg	9004329232099	<b>348,00/pojemnik</b> <b>29,00/kg</b>
-----------------	---------------	---

#### Zużycie

ok. 0,20 - 0,40 kg/m<sup>2</sup>

Czas realizacji zamówienia: 7 dni roboczych plus terminarz „Baumit Kurier”



### Baumit SanierLösung

#### Roztwór do usuwania grzybów i alg

Gotowy do użycia roztwór do usuwania grzybów i alg z powierzchni elewacji i ścian.

Preparat przeznaczony także do zabezpieczania wykonanych powierzchni.

Pojemnik: 10 kg	9004329232198	<b>215,00/pojemnik</b> <b>21,50/kg</b>
-----------------	---------------	---

#### Zużycie

ok. 0,1 kg/m<sup>2</sup> przy dwukrotnym nakładaniu

Czas realizacji zamówienia: 7 dni roboczych plus terminarz „Baumit Kurier”



Renowacja ratuje obiekty zabytkowe przed pęknięciami, zasoleniami, jak również przed wilgocią. Baumit oferuje szeroką gamę produktów do renowacji, dzięki którym możliwe jest przeprowadzenie optymalnych prac renowacyjnych. Kompleksowy przekrój produktów wraz z ich zastosowaniem prezentujemy w broszurze poświęconej renowacji. Broszura jest dostępna na [www.baumit.com](http://www.baumit.com).

Produkt	Opis produktu	Kod EAN	Cena netto w zł (bez VAT 23%)
---------	---------------	---------	----------------------------------

## MASY SAMOPOZIOMUJĄCE



### Baumit Nivello Quattro

#### Masa samopoziomująca 20mm

Sucha mieszanka klasy CA-C20-F6, do wyrównywania i poziomowania wszelkiego rodzaju podkładów podłogowych. Do użytku wewnętrznego, ręcznie lub maszynowo, również na ogrzewaniu podłogowym. Zakres stosowania: 1–20 mm.

<b>Worek 25 kg;</b> 54 wor./pal. = 1350 kg	5907534260311	<b>46,25/worek</b> <b>1850,00/tona</b>
--	---------------	---

Zużycie	Wydajność
ok. 1,5 kg/m <sup>2</sup> /1 mm	ok. 1,7 m <sup>2</sup> /worek/10 mm

Czas realizacji zamówienia: 7 dni roboczych plus terminarz „Baumit Kurier”



### Baumit Nivello Duo

#### Masa samopoziomująca 10 mm

Sucha mieszanka klasy CA-C16-F5 do wylewania ręcznie i maszynowo. Do wyrównywania i poziomowania różnych podłoży. Stosowana do wewnątrz pomieszczeń, również na ogrzewania podłogowe. Możliwość chodzenia po ok. 3 godz. Zakres stosowania: 3–10 mm

<b>Worek 25 kg;</b> 54 wor./pal. = 1350 kg	5907534260496	<b>42,50/worek</b> <b>1700,00/tona</b>
--	---------------	---

Zużycie	Wydajność
ok. 1,5 kg/m <sup>2</sup> /1 mm	ok. 1,7 m <sup>2</sup> /worek/10 mm

Czas realizacji zamówienia: 2 dni robocze plus terminarz „Baumit Kurier”

## PRZYGOTOWANIE I WZMOCNIENIE PODŁOŻA



### Baumit Grund

#### Podkład gruntujący do podłoży chłonnych

Gotowy do użycia, szybko schnący, bezrozpuszczalny w bazie dyspersji tworzyw sztucznych.

Do gruntowania chłonnych podłoży mineralnych przed zastosowaniem podkładów podłogowych, mas samopoziomujących, zapraw klejowych oraz izolacji przeciwwilgociowych.

Do stosowania wewnątrz i na zewnątrz.

<b>Pojemnik: 25 kg;</b> 24 szt./pal. = 600 kg	5907534260342	<b>212,50/pojemnik</b> <b>8,50/kg</b>
---	---------------	--

Zużycie	Wydajność
ok. 0,15 kg/m <sup>2</sup>	ok. 166 m <sup>2</sup> /szt.

<b>Pojemnik: 10 kg;</b> 60 szt./pal. = 600 kg	5907534260335	<b>105,00/pojemnik</b> <b>10,50/kg</b>
---	---------------	---

Zużycie	Wydajność
ok. 0,15 kg/m <sup>2</sup>	ok. 66 m <sup>2</sup> /szt.

<b>Pojemnik: 5 kg;</b> 84 szt./pal. = 420 kg	5907534260328	<b>57,50/pojemnik</b> <b>11,50/kg</b>
--	---------------	--

Zużycie	Wydajność
ok. 0,15 kg/m <sup>2</sup>	ok. 33 m <sup>2</sup> /szt.

Czas realizacji zamówienia: 2 dni robocze plus terminarz „Baumit Kurier”



### Baumit SuperGrund

#### Podkład szczepny do podłoży o małej chłonności

Gotowy do użycia, szybko wiążący, zawierający piasek kwarcowy, dyspersyjny. Poprawia przyczepność na podłożach nienasiąkliwych (np. glazura, lastriko, sztuczny kamień, gładki beton, etc.). Zalecany przed klejeniem płytek ceramicznych na płytki, używaniem podkładów podłogowych, mas samopoziomujących, zapraw klejowych i wyrównujących, oraz izolacji przeciwwilgociowych. Do stosowania wewnątrz i na zewnątrz.

<b>Kubet: 5 kg;</b> 85 kubłów/pal. = 425 kg	9004329216068	<b>127,50/kubet</b> <b>25,50/kg</b>
---	---------------	--

Zużycie	Wydajność
ok. 0,15 kg/m <sup>2</sup>	ok. 33 m <sup>2</sup> /kubet

Czas realizacji zamówienia: 7 dni roboczych plus terminarz „Baumit Kurier”

Produkt                      Opis produktu                      Kod EAN                      Cena netto w zł (bez VAT 23%)

## JASTRYCHY CEMENTOWE



### Baumit Estrich E225

#### Jastrych cementowy

Fabrycznie przygotowana, sucha mieszanka cementowa CT-C20-F5-A22, do wykonywania posadzek cementowych oraz wszelkiego rodzaju podkładów pod posadzki: związanych z podłożem i na warstwach izolacji. Do stosowania na ogrzewania podłogowe oraz tarasy i balkony. Do obróbki ręcznej i maszynowej.

**Zalecana grubość: 12\* – 80 mm**

<b>Worek 25 kg;</b> 54 wor./pal. = 1350 kg	5907534261110	<b>11,25/worek</b> <b>450,00/tona</b>
--	---------------	--

Zużycie	Wydajność
ok. 20 kg/m <sup>2</sup> /10 mm	ok. 0,25 m <sup>2</sup> /worek/5 cm warstwa jastrychu

Uwaga: minimalna jednostka sprzedaży to 1 paleta

<b>Worek 40 kg;</b> 35 wor./pal. = 1400 kg	5907534261103	<b>17,20/worek</b> <b>430,00/tona</b>
--	---------------	--

Zużycie	Wydajność
ok. 20 kg/m <sup>2</sup> /10 mm	ok. 0,4 m <sup>2</sup> /worek/5 cm warstwa jastrychu

Uwaga: minimalna jednostka sprzedaży to 1 paleta

<b>Luz</b>	95907534260123	<b>470,00/tona</b>
------------	----------------	--------------------

Czas realizacji zamówienia: 2 dni robocze

\* tylko na jastrychy zespolone z emulsją szcpepną ES 20



### Baumit Estrich E160

#### Jastrych cementowy

Fabrycznie przygotowana sucha mieszanka cementowa CT-C16-F4 do sporządzania wszelkiego rodzaju jastrychów na podłożach mineralnych wewnątrz i na zewnątrz. Do obróbki ręcznej i w mixokrecie.

**Zalecana grubość: 25 – 80 mm**

<b>Worek 25 kg;</b> 54 wor./pal. = 1350 kg	5907534261134	<b>10,50/worek</b> <b>420,00/tona</b>
--	---------------	--

Zużycie	Wydajność
ok. 20 kg/m <sup>2</sup> /10 mm	ok. 0,25 m <sup>2</sup> /worek/5 cm warstwa jastrychu

Uwaga: minimalna jednostka sprzedaży to 1 paleta

<b>Worek 40 kg;</b> 35 wor./pal. = 1400 kg	5907534261141	<b>16,00/worek</b> <b>400,00/tona</b>
--	---------------	--

Zużycie	Wydajność
ok. 20 kg/m <sup>2</sup> /10 mm	ok. 0,4 m <sup>2</sup> /worek/5 cm warstwa jastrychu

Uwaga: minimalna jednostka sprzedaży to 1 paleta

<b>Luz</b>	95907534260130	<b>440,00/tona</b>
------------	----------------	--------------------

Czas realizacji zamówienia: 2 dni robocze



### Baumit Faser Estrich E225

#### Jastrych cementowy wzmocniony włóknami

Fabrycznie przygotowana, sucha mieszanka cementowa wzmocniona włóknami CT-C20-F5-A15, do wykonywania posadzek cementowych oraz wszelkiego rodzaju podkładów pod posadzki: związanych z podłożem i na warstwach izolacji. Szczególnie polecana na ogrzewania podłogowe oraz tarasy i balkony. Do obróbki ręcznej i maszynowej.

**Zalecana grubość : 12\* – 100 mm**

<b>Worek 25 kg;</b> 54 wor./pal. = 1350 kg	5907534260144	<b>14,00/worek</b> <b>560,00/tona</b>
--	---------------	--

Zużycie	Wydajność
ok. 20 kg/m <sup>2</sup> /10 mm	ok. 0,25 m <sup>2</sup> /worek/5 cm warstwa jastrychu

Uwaga: minimalna jednostka sprzedaży to 1 paleta

\*tylko na jastrychy zespolone z emulsją szcpepną ES20

Czas realizacji zamówienia: 3 dni robocze

Produkt

Opis produktu

Kod EAN

Cena netto w zł  
(bez VAT 23%)

## JASTRYCH PŁYNNY



### Baumit Alpha 2000

#### Jastrych płynny

Fabrycznie przygotowana, sucha mieszanka na bazie gipsu CA-C20-F5, do wylewania płynnych, samoniwelujących jastrychów wewnętrznych. Szczególnie zalecana na ogrzewanie podłogowe. Możliwość chodzenia po 24 godz., obciążania po 3 dniach, uruchamianie ogrzewania podłogowego po 7 dniach.

#### Minimalna grubość: 25 mm (jastrych zespolony)

<b>Worek 40 kg;</b> 35 wor./pal. = 1400 kg	5907534260298	<b>29,60/worek</b> <b>740,00/tona</b>
--	---------------	--

Zużycie	Wydajność
ok. 18 kg/m <sup>2</sup> /10 mm	ok. 0,75 m <sup>2</sup> /worek/3 cm warstwa

Uwaga: minimalna jednostka sprzedaży to 1 paleta

<b>Luz</b>	95907534260116	<b>780,00/tona</b>
------------	----------------	--------------------

Czas realizacji zamówienia: 2 dni robocze plus terminarz „Baumit Kurier”

## BETONY



### Baumit Beton B25

#### Beton klasy C20/25

Fabrycznie przygotowana sucha mieszanka do wykonywania zaprawy betonowej klasy C20/25. Stosowana przy wykonywaniu drobnych robót betoniarskich i naprawczych (np.: fundamentów, murków, daszków, czap, nadproży, itp.), innych elementów małej architektury oraz do wykonywania podkładów betonowych i posadzek w pomieszczeniach technicznych, piwnicach, garażach, itp. Do stosowania wewnątrz i na zewnątrz. Po związaniu mrozoodporny.

<b>Worek 25 kg;</b> 54 wor./pal. = 1350 kg	5907534260465	<b>13,25/worek</b> <b>530,00/tona</b>
--	---------------	--

Zużycie	Wydajność
ok. 20 kg/m <sup>2</sup> /cm	ok. 13 l gotowej zaprawy betonowej/worek

Czas realizacji zamówienia: 2 dni robocze



### Baumit Beton B20

#### Beton klasy C16/20

Fabrycznie przygotowana, sucha mieszanka do wykonywania zaprawy betonowej klasy C16/20. Stosowana przy wykonywaniu drobnych robót betoniarskich i naprawczych (np.: podkładów, nadproży, murków, itp.), elementów małej architektury, jak również do wykonywania betonowych podkładów podłogowych. Do stosowania wewnątrz i na zewnątrz. Po związaniu mrozoodporny.

<b>Worek 25 kg;</b> 54 wor./pal. = 1350 kg	5907534261172	<b>11,75/worek</b> <b>510,00/tona</b>
--	---------------	--

Zużycie	Wydajność
ok. 20 kg/m <sup>2</sup> /cm	ok. 13 l gotowej zaprawy betonowej/worek

<b>Worek 40 kg;</b> 35 wor./pal. = 1400 kg	5907534261165	<b>20,40/worek</b> <b>470,00/tona</b>
--	---------------	--

Zużycie	Wydajność
ok. 20 kg/m <sup>2</sup> /cm	ok. 13 l gotowej zaprawy betonowej/worek

Czas realizacji zamówienia: 2 dni robocze



**Baumit  
Baumacol**

### Baumacol

Linia profesjonalnych produktów do układania płytek ceramicznych. Kompleksowe rozwiązania umożliwiające klejenie każdego rodzaju płytek ceramicznych, gresowych, klinkierowych i kamiennych, w każdym rodzaju pomieszczeń. Wysokej jakościowe produkty do przygotowania podłoża, izolowania oraz fugowania. Do stosowania w budynkach nowo wznoszonych i już istniejących.



**24 kolory  
fug i silikonów**

### ŁAZIENKA – PRZYKŁADOWY UKŁAD WARSTW

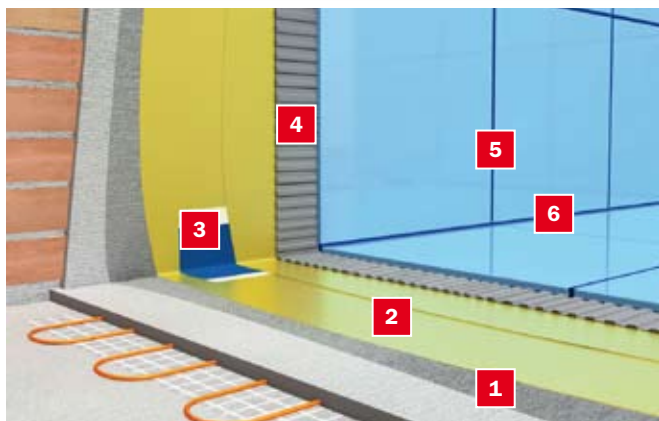

1. **Baumit Grund** – podkład gruntujący do podłoży chłonnych
2. **Baumacol Proof** – folia w płynie
3. **Baumacol Strap** – taśma uszczelniająca
4. **Baumacol FlexUni** – elastyczna zaprawa klejowa do płytek
5. **Baumacol PremiumFuge** – zaprawa do spoinowania
6. **Baumacol Silikon** – wypełniacz silikonowy

### TARAS – PRZYKŁADOWY UKŁAD WARSTW

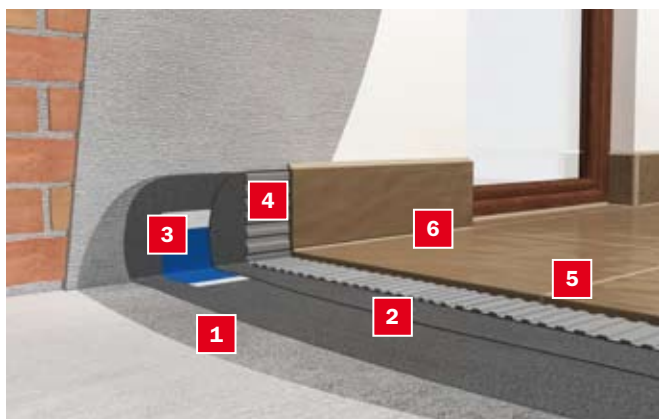

1. **Baumit Grund** – podkład gruntujący do podłoży chłonnych
2. **Baumacol Protect** – zaprawa uszczelniająca
3. **Baumacol Strap** – taśma uszczelniająca
4. **Baumacol FlexTop** – wysokoelastyczna zaprawa klejowa do płytek
5. **Baumacol PremiumFuge** – zaprawa do spoinowania
6. **Baumacol Silikon** – wypełniacz silikonowy

## ZASTOSOWANIE ZAPRAW KLEJOWYCH BAUMIT



na zewnątrz budynków	■	■	■	
tynk cementowy	■	■	■	■
tynk gipsowy	■	■	■	■
ściany betonowe	■	■	■	■
pomieszczenia mokre	■	■		
beton komórkowy	■	■	■	■
klejenie płytki na płytkę	■	■		
balkony i tarasy	■	■		
plyty gipsowo-kartonowe	■	■	■	
cokoły budynków	■	■		
jastrychy cementowe nieogrzewane	■	■	■	■
jastrychy cementowe ogrzewane	■	■		
układanie na izolacje podpłytkowe	■	■		
jastrychy anhydrytowe	■	■	■	■
baseny	■			

## KLASYFIKACJA

Opis oznaczeń zapraw klejowych wg normy PN-EN: 12004

**C1**

według  
PN-EN: 12004

Cementowa zaprawa klejowa do podłoży o normalnych wymaganiach.

**C1 T**

według  
PN-EN: 12004

Cementowa zaprawa klejowa do podłoży o normalnych wymaganiach; tiksotropowa – o zredukowanym spływie płytki z powierzchni pionowych.

**C2 TE**

według  
PN-EN: 12004

Cementowa zaprawa do stosowania w warunkach o podwyższonych wymaganiach; tiksotropowa – o zredukowanym spływie płytki z powierzchni pionowych oraz o wydłużonym czasie otwartym.

**C2 TE S1**

według  
PN-EN: 12004

Odkształcalna, cementowa zaprawa klejowa do podłoży o podwyższonych wymaganiach; tiksotropowa – o zredukowanym spływie płytki z powierzchni pionowych oraz o wydłużonym czasie otwartym.

**CG2**

według  
PN-EN: 12004

Cementowa zaprawa do stosowania w warunkach o podwyższonych wymaganiach.



Produkt	Opis produktu	Kod EAN	Cena netto w zł (bez VAT 23%)
---------	---------------	---------	----------------------------------

**KLEJENIE PŁYTEK CERAMICZNYCH**

**Baumacol FlexTop**
**Wysokoelastyczna zaprawa klejowa do płytek**

Modyfikowana polimerami, wysokoelastyczna i odkształcalna, hydraulicznie wiążąca, cementowa, zaprawa klejowa o wydłużonym czasie otwartym do płytek ceramicznych, gresowych, glazury i terakoty. Do stosowania wewnątrz i na zewnątrz budynków, na podłoża o podwyższonych wymaganiach (zwiększonych obciążeniach mechanicznych i termicznych, odkształcalne), oraz na wszelkie podłoża mineralne. Wodo- i mrozoodporna, cienkowarstwowa, tiksotropowa – o zredukowanym spływie płytek z powierzchni pionowych. Klasa C2TES1 wg PN-EN 12004.

<b>Worek 25 kg;</b> 42 wor./pal. = 1050 kg	5907534260229	<b>57,50/worek</b> <b>2300,00/tona</b>
--	---------------	---

**Zużycie**

ok. 3 kg/m<sup>2</sup> zależnie od rodzaju płytki

Uwaga: minimalna jednostka sprzedaży to 1 paleta

Czas realizacji zamówienia: 2 dni robocze

**Baumacol FlexUni**
**Elastyczna zaprawa klejowa do płytek**

Modyfikowana polimerami, elastyczna, hydraulicznie wiążąca, cementowa, zaprawa klejowa o wydłużonym czasie otwartym do płytek ceramicznych, gresowych, glazury i terakoty. Do stosowania wewnątrz i na zewnątrz budynków, na podłoża o podwyższonych wymaganiach (zwiększonych obciążeniach mechanicznych i termicznych), oraz na wszelkie podłoża mineralne. Wodo- i mrozoodporna, cienkowarstwowa, tiksotropowa – o zredukowanym spływie płytek z powierzchni pionowych. Klasa C2TE wg PN-EN 12004.

<b>Worek 25 kg;</b> 42 wor./pal. = 1050 kg	5907534260236	<b>43,75/worek</b> <b>1750,00/tona</b>
--	---------------	---

**Zużycie**

ok. 3 kg/m<sup>2</sup> zależnie od rodzaju płytki

Uwaga: minimalna jednostka sprzedaży to 1 paleta

Czas realizacji zamówienia: 2 dni robocze

**Baumacol Pro**
**Zaprawa klejowa do gresu i terakoty**

Modyfikowana polimerami, hydraulicznie wiążąca, cementowa zaprawa do klejenia twardych płytek o niskiej nasiąkliwości jak gres lub terakota. Do stosowania wewnątrz i na zewnątrz budynków, na wszelkie mineralne podłoża o zwykłych wymaganiach. Wodo- i mrozoodporna, cienkowarstwowa, tiksotropowa – o zredukowanym spływie płytek z powierzchni pionowych. Klasa C1T wg PN-EN 12004.

<b>Worek 25 kg;</b> 42 wor./pal. = 1050 kg	5907534260212	<b>26,25/worek</b> <b>1050,00/tona</b>
--	---------------	---

**Zużycie**

ok. 3 kg/m<sup>2</sup> zależnie od rodzaju płytki

Uwaga: minimalna jednostka sprzedaży to 1 paleta

Czas realizacji zamówienia: 2 dni robocze

**Baumacol Basic**
**Zaprawa klejowa do płytek**

Cienkowarstwowa, hydraulicznie wiążąca, modyfikowana polimerami, cementowa zaprawa do klejenia płytek ceramicznych na podłożu mineralnym, wewnątrz budynków. Klasa C1 wg PN-EN 12004.

<b>Worek 25 kg;</b> 42 wor./pal. = 1050 kg	5907534260205	<b>17,00/worek</b> <b>680,00/tona</b>
--	---------------	--

**Zużycie**

ok. 3 kg/m<sup>2</sup> zależnie od rodzaju płytki

Uwaga: minimalna jednostka sprzedaży to 1 paleta

Czas realizacji zamówienia: 2 dni robocze



Produkt

Opis produktu

Kod EAN

Cena netto w zł  
(bez VAT 23%)



### Baumacol Preciso

#### Zaprawa wyrównująca

Cementowa, wodo- i mrozoodporna zaprawa, o wysokiej wytrzymałości, do wyrównywania powierzchni ścian i podłóg przed klejeniem płytek ceramicznych, wylewaniem mas samopoziomujących, wykonywaniem gładzi, itp. Zakres stosowania 2-30 mm, do wewnątrz i na zewnątrz budynków.

**Worek 25 kg;** 42 wor./pal. = 1050 kg 5907534260151 **22,00/worek**

**Zużycie**

ok. 1,6 kg/m<sup>2</sup>/1 mm

**880,00/tona**

Czas realizacji zamówienia: 3 dni robocze

## IZOLACJE PODPŁYTKOWE



### Baumacol Proof

#### Folia w płynie

Gotowa do użycia, jednoskładnikowa, bezrozpuszczalnikowa, paroprzepuszczalna, nie przepuszczająca wody, trwale elastyczna izolacja podpłytkowa, do wykonywania bezspoinowych uszczelnień w pomieszczeniach mokrych, w natryskach i wokół wianien przed układaniem płytek ceramicznych. Zalecana grubość warstwy: 1 mm (dwie warstwy nanoszone wałkiem welurowym). Do stosowania wewnątrz budynków.

**Kubel: 7 kg;** 85 kub./pal. = 595 kg 9004329267138 **150,50/kubel**

**Zużycie**

ok. 1,5 kg/m<sup>2</sup>/1 mm

**21,50/kg**

Czas realizacji zamówienia: 7 dni roboczych plus terminarz „Baumit Kurier”



### Baumacol Protect

#### Zaprawa uszczelniająca

Gotowa do użycia po wymieszaniu z wodą, elastyczna, szybkowiążąca, wodo- i mrozoodporna, mineralna zaprawa uszczelniająca na bazie cementu. Służy do wykonywania izolacji podpłytkowych na balkonach, tarasach i cokółach budynków przed układaniem okładzin (np. płytek ceramicznych). Do stosowania wewnątrz i na zewnątrz budynków.

**Worek: 18 kg;** 48 wor./pal. = 864 kg 9004329267091 **250,20/worek**

**Zużycie**

ok. 1,5 kg/m<sup>2</sup>/1 mm

**13,90/kg**

Czas realizacji zamówienia: 7 dni roboczych plus terminarz „Baumit Kurier”



### Baumacol Strap

#### Taśma uszczelniająca

Gotowa do użytku, zapewniająca szczelność taśma, przeznaczona do umieszczania w warstwie izolacji podpłytkowej w strefie narożników, szczególnie tych narażonych na obciążenia mechaniczne lub mogące podlegać przemieszczeniom. Do stosowania wewnątrz i na zewnątrz. Specjalna powierzchnia taśmy zapewnia doskonałą przyczepność do izolacji, a podłużny karb umożliwia łatwe profilowanie naroży.

**Rolka: 50 m** 9004329267879 **405,00/rolka**

**8,10/mb**

**Rolka: 10 m** 9004329267862 **90,00/rolka**

**9,00/mb**

Czas realizacji zamówienia: 7 dni roboczych plus terminarz „Baumit Kurier”

Produkt

Opis produktu

Kod EAN

Kod EAN

 Cena netto w zł  
(bez VAT 23%)

**SPOINOWANIE**
**Baumacol PremiumFuge**
**Zaprawa do spoinowania**

Elastyczna, cementowa, hydrofobizowana, drobnoziarnista, wodo- i mrozoodporna zaprawa do fugowania płytek ceramicznych. Do stosowania w pomieszczeniach o zwykłej i podwyższonej wilgotności oraz na balkonach i tarasach zarówno w budynkach mieszkalnych, jak i użyteczności publicznej. Zakres szerokości spoiny: 2 do 7 mm. Klasyfikacja wg normy PN-EN 13888: CG2.

Do stosowania wewnątrz i na zewnątrz budynków.

Zużycie: ok. 0,5 kg/m<sup>2</sup>



**Worek: 20 kg;** 60 wor./pal. = 1200 kg **82,00/worek**

**Kubek: 5 kg;** 18 x 5=90 kub./pal. = 450 kg **25,50/kubek**

**Kubek: 2 kg;** 24 x 7=168 kub./pal. = 336 kg **11,50/kubek**

White		20kg: 5996504606433	
		5 kg: 5996504606426	2 kg: 5996504606419
Cement Grey		20kg: 5996504606037	
		5 kg: 5996504606020	2 kg: 5996504606013

**Kubek: 5 kg;** 18 x 5=90 kub./pal. = 450 kg **30,00/kubek**

**Kubek: 2 kg;** 24 x 7=168 kub./pal. = 336 kg **13,50/kubek**

Anthracite		5 kg: 5996504606051	2 kg: 5996504606044
Bahama		5 kg: 5996504606075	2 kg: 5996504606068
Bermuda		5 kg: 5996504606099	2 kg: 5996504606082
Brown		5 kg: 5996504606129	2 kg: 5996504606112
Camel		5 kg: 5996504606143	2 kg: 5996504606136
Dark Brown		5 kg: 5996504606167	2 kg: 5996504606150
Grey		5 kg: 5996504606204	2 kg: 5996504606198
Jasmin		5 kg: 5996504606228	2 kg: 5996504606211
Light Blue		5 kg: 5996504606242	2 kg: 5996504606235
Light Brown		5 kg: 5996504606266	2 kg: 5996504606259
Light Green		5 kg: 5996504606280	2 kg: 5996504606273
Manhattan		5 kg: 5996504606303	2 kg: 5996504606297
Miel		5 kg: 5996504606327	2 kg: 5996504606310
Rubin		5 kg: 5996504606365	2 kg: 5996504606358
Silk Grey		5 kg: 5996504606389	2 kg: 5996504606372
Vanille		5 kg: 5996504606402	2 kg: 5996504606396

**Kubek: 2 kg;** 24 x 7=168 kub./pal. = 336 kg **31,00/kubek**

Black		2 kg: 5996504606105	
Deep Blue		2 kg: 5996504606174	
Green		2 kg: 5996504606181	
Orange		2 kg: 5996504606334	
Red		2 kg: 5996504606341	
Yellow		2 kg: 5996504606440	

Czas realizacji zamówienia: 7 dni roboczych plus terminarz „Baumit Kurier”



Produkt

Opis produktu

Kod EAN

Cena netto w zł  
(bez VAT 23%)

**SPOINOWANIE**



**Baumacol Silikon**

**Wypełniacz silikonowy**

Bezrozpuszczalnikowa, jednoskładnikowa, odporna na działanie UV, trwale elastyczna masa silikonowa do wypełniania szczelin pomiędzy płytkami ceramicznymi a innymi materiałami wykończeniowymi jak wanny, umywalki, drzwi, obudowy wanien, itp.

Zużycie: ok. 310 ml na 10 mb spoiny (przy szerokości spoiny 5 mm)

**Opakowanie: 310 ml; 12 tub/karton; 78 kart./pal. = 936 tub** **20,00/opak.**

White		9004329268456
Cement Grey		9004329268296

**Opakowanie: 310 ml; 12 tub/karton; 78 kart./pal. = 936 tub** **22,50/opak.**

Anthracite		9004329266889
Bahama		9004329268241
Bermuda		9004329268258
Brown		9004329268272
Camel		9004329268289
Dark Brown		9004329268302
Grey		9004329268333
Jasmin		9004329268340
Light Blue		9004329268357
Light Brown		9004329268364
Light Green		9004329268371
Manhattan		9004329268388
Miel		9004329268395
Rubin		9004329268425
Silk Grey		9004329268432
Vanille		9004329268449
Black		9004329268265
Deep Blue		9004329268319
Green		9004329268326
Orange		9004329268401
Red		9004329268418
Yellow		9004329268463
Transparent		9004329268470

Czas realizacji zamówienia: 7 dni roboczych plus terminarz „Baumit Kurier”



Produkt                      Opis produktu                      Kod EAN                      Cena netto w zł (bez VAT 23%)

## ZAPRAWY MURARSKIE



### Baumit ThermoMörtel 50

#### Zaprawa murarska ciepłochronna

Fabrycznie przygotowana, termoizolacyjna zaprawa z dodatkiem perlitu, o wytrzymałości >5 MPa, do murowania ścian jednowarstwowych z pustaków ciepłochronnych oraz wszystkich powszechnie stosowanych cegieł i bloczków budowlanych. Współczynnik przewodności cieplnej  $\lambda \leq 0,16$  W/mK.

<b>Worek 40 l = ok. 20 kg;</b> 55 wor./pal. = ok. 2,2 m <sup>3</sup> = ok. 1100 kg	9004329236035	<b>34,60/worek</b>
<b>Zużycie wody</b>	<b>Wydajność</b>	
ok. 17-19 l na worek	ok. 40 l gotowej zaprawy/worek	

Czas realizacji zamówienia: 7 dni roboczych plus terminarz „Baumit Kurier”



### Baumit MM 50

#### Zaprawa murarska - klasa M5

Fabrycznie przygotowana, sucha, cementowo-wapienna zaprawa o wytrzymałości >5 MPa, do murowania ścian, przy użyciu wszystkich powszechnie stosowanych cegieł i bloczków budowlanych.

<b>Worek 40 kg;</b> 35 wor./pal. = 1400 kg	5907534261707	<b>15,20/worek</b>
<b>Zużycie</b>	<b>Wydajność</b>	<b>380,00/tona</b>
ok. 1,7 kg suchej mieszanki na 1 l gotowej zaprawy	ok. 24 l gotowej zaprawy/worek	

Uwaga: minimalna jednostka sprzedaży to 1 paleta

<b>Worek 25 kg;</b> 54 wor./pal. = 1350 kg	5907534261738	<b>10,50/worek</b>
<b>Zużycie</b>	<b>Wydajność</b>	<b>420,00/tona</b>
ok. 1,7 kg suchej mieszanki na 1 l gotowej zaprawy	ok. 15 l gotowej zaprawy/worek	

Uwaga: minimalna jednostka sprzedaży to 1 paleta

<b>Luz</b>	95907534260147	<b>460,00/tona</b>
------------	----------------	--------------------

silosy: patrz usługi serwisowe str. 71

Czas realizacji zamówienia: 2 dni robocze



### Baumit MM 100

#### Zaprawa murarska - klasa M10

Fabrycznie przygotowana, sucha, cementowo-wapienna zaprawa o wytrzymałości >10 MPa, do murowania ścian nośnych przy użyciu wszystkich powszechnie stosowanych cegieł i bloczków budowlanych.

<b>Worek 40 kg;</b> 35 wor./pal. = 1400 kg	5907534261745	<b>16,40/worek</b>
<b>Zużycie</b>	<b>Wydajność</b>	<b>410,00/tona</b>
ok. 1,7 kg suchej mieszanki na 1 l gotowej zaprawy	ok. 24 l gotowej zaprawy/worek	

<b>Worek 25 kg;</b> 54 wor./pal. = 1350 kg	5907534261714	<b>10,75/worek</b>
<b>Zużycie</b>	<b>Wydajność</b>	<b>430,00/tona</b>
ok. 1,7 kg suchej mieszanki na 1 l gotowej zaprawy	Wydajność: ok. 15 l gotowej zaprawy/worek	

Uwaga: minimalna jednostka sprzedaży to 1 paleta

<b>Luz</b>	95907534260154	<b>470,00/tona</b>
------------	----------------	--------------------

silosy: patrz usługi serwisowe str. 71

Czas realizacji zamówienia: 2 dni robocze



### Baumit DuoDur

#### Zaprawa murarsko-tynkarska

Uniwersalna, cementowo-wapienna, ręczna zaprawa murarsko-tynkarska na bazie optymalnie dobranych mineralnych kruszyw. Przeznaczona do wykonywania prac murarskich lub tynkarskich w nowych lub remontowanych budynkach. Pewna i łatwa w użyciu. Do stosowania wewnątrz i na zewnątrz.

<b>Worek 25 kg;</b> 54 wor./pal. = 1350 kg	5907534261721	<b>11,00/worek</b>
<b>Wielkość ziarna</b>	<b>Zużycie</b>	<b>Wydajność</b>
0-2 mm	ok. 16,5 kg/m <sup>2</sup> /1 cm	ok. 15 l gotowej zaprawy z worka

Uwaga: minimalna jednostka sprzedaży to 1 paleta

Czas realizacji zamówienia: 2 dni robocze

Produkt

Opis produktu

Kod EAN

Cena netto w zł  
(bez VAT 23%)

## ZAPRAWY MURARSKIE

**Baumit PlanoFix W****Zaprawa cienkowarstwowa biała – klasa M10**

Fabrycznie przygotowana, biała, cementowa zaprawa klejowa do cienkowarstwowego klejenia bloczków silikatowych oraz gazobetonowych wewnątrz i na zewnątrz. Łatwo urabialna, bardzo wydajna i prosta w użyciu. Po stwardnieniu wodo- i mrozoodporna. Dzięki niewielkiej grubości spoiny (1–3 mm) zapobiega powstawaniu mostków termicznych.

<b>Worek 25 kg;</b> 54 wor./pal. = 1350 kg	5907534260601	<b>18,50/worek</b> <b>740,00/tona</b>
--	---------------	--

Zużycie wody	Wydajność
ok. 6,5 l na worek	ok. 20 l gotowej zaprawy/worek

Uwaga: minimalna jednostka sprzedaży to 1 paleta

<b>Luz</b>	95907534260161	<b>780,00/tona</b>
------------	----------------	--------------------

silosy: patrz usługi serwisowe str. 71  
Czas realizacji zamówienia: 2 dni robocze

**Baumit PlanoFix G****Zaprawa cienkowarstwowa – klasa M10**

Fabrycznie przygotowana, cementowa zaprawa do cienkowarstwowego murowania bloczków z gazobetonu i silikatów wewnątrz i na zewnątrz. Po stwardnieniu wodo- i mrozoodporna. Łatwo urabialna, wydajna i prosta w użyciu.

<b>Worek 25 kg;</b> 54 wor./pal. = 1350 kg	5907534260533	<b>17,25/worek</b> <b>690,00/tona</b>
--	---------------	--

Zużycie wody	Wydajność
ok. 6,5 l na worek	ok. 20 l gotowej zaprawy/worek

Uwaga: minimalna jednostka sprzedaży to 1 paleta

<b>Luz</b>	95907534260178	<b>730,00/tona</b>
------------	----------------	--------------------

silosy: patrz usługi serwisowe str. 71  
Czas realizacji zamówienia: 2 dni robocze

**Baumit PlanoFix****Zaprawa cienkowarstwowa – klasa M5**

Fabrycznie przygotowana, cementowa zaprawa do cienkowarstwowego murowania bloczków z gazobetonu i silikatów wewnątrz i na zewnątrz. Po stwardnieniu wodo- i mrozoodporna. Łatwo urabialna, wydajna i prosta w użyciu.

<b>Worek 25 kg;</b> 54 wor./pal. = 1350 kg	5907534260618	<b>16,75/worek</b> <b>670,00/tona</b>
--	---------------	--

Zużycie wody	Wydajność
ok. 6,5 l na worek	ok. 20 l gotowej zaprawy/worek

Uwaga: minimalna jednostka sprzedaży to 1 paleta

<b>Luz</b>	95907534260185	<b>710,00/tona</b>
------------	----------------	--------------------

silosy: patrz usługi serwisowe str. 71  
Czas realizacji zamówienia: 2 dni robocze

**Baumit PUMA 91****Zaprawa murarsko-tynkarska**

Wapienno-cementowa zaprawa do tynkowania, murowania i naprawy powierzchni tynków i murów, do obróbki ręcznej, zatrzymująca wodę.

<b>Worek 25 kg;</b> 48 wor./pal. = 1200 kg	4005893013577	<b>25,00/worek</b> <b>1000,00/tona</b>
--	---------------	---

Wielkość ziarna	Zużycie	Wydajność
0–1,2 mm	ok. 14 kg/m <sup>2</sup> /10 mm	ok. 1,8 m <sup>2</sup> /worek/10 mm

Czas realizacji zamówienia: 7 dni roboczych plus terminarz „Baumit Kurier”

Produkt

Opis produktu

Kod EAN

Cena netto w zł  
(bez VAT 23%)

## ZAPRAWY MURARSKIE DO KLINKIERU



### Baumit Klinker S

#### Zaprawa murarska do klinkieru

Fabrycznie przygotowana, sucha zaprawa do murowania na pełną spoinę z cegieł klinkierowych o niskiej nasiąkliwości do 6%, z jednoczesnym fugowaniem, do stosowania wewnątrz i na zewnątrz.

**Worek 25 kg;** 54 wor./pal. = 1350 kg

Wielkość ziarna	Zużycie	Wydajność
0-3 mm	ok. 1,7 kg suchej mieszanki na 1 l gotowej zaprawy	ok. 16 l gotowej zaprawy/worek

jasnoszara		5907534260700	<b>21,00/worek</b> <b>840,00/tona</b>
szara		5907534260717	<b>21,00/worek</b> <b>840,00/tona</b>
ciemnoszara		5907534260724	<b>21,00/worek</b> <b>840,00/tona</b>
antracyt		5907534260762	<b>24,00/worek</b> <b>960,00/tona</b>
beż		5907534260731	<b>24,00/worek</b> <b>960,00/tona</b>
brąz		5907534260748	<b>29,00/worek</b> <b>1160,00/tona</b>
czarna		5907534260755	<b>30,00/worek</b> <b>1200,00/tona</b>

Uwaga: minimalna jednostka sprzedaży to 1 paleta

kolory: beż, brąz, czarna - czas realizacji zamówienia: 2 dni robocze

kolory: jasnoszara, szara, ciemnoszara - czas realizacji zamówienia: ze wskazaniem i za potwierdzeniem Baumit

Powyższe kolory mają wyłącznie charakter poglądowy i identyczność ich barwy z dostarczonym materiałem nie jest gwarantowana. Podstawę zamówienia stanowi wzornik kolorów zapraw do fugowania Baumit.



### Baumit Klinker S WN16

#### Zaprawa murarska do klinkieru o wysokiej nasiąkliwości (do 16%)

Dostępna na zamówienie za dopłatą +15%.

**Kolory: jasnoszara, szara, ciemnoszara, antracyt, beż, brąz, czarna**

Czas realizacji zamówienia: ze wskazaniem i za potwierdzeniem Baumit

### Przykładowe zużycie zapraw murarskich do klinkieru Baumit Klinker S

na 1 m<sup>2</sup> muru grubości 12 cm z cegły licowej o wymiarach 6,5 x 12 x 25 cm

Grubość spoiny w murze	Zużycie suchej mieszanki Baumit Klinker S		
	w kg na m <sup>2</sup> pow. muru	w kg na 1 cegłę	szt. worków na m <sup>2</sup> pow. muru
[mm]	[kg/m <sup>2</sup> ]	[kg na 1 cegłę]	[szt. worków/m <sup>2</sup> ]
8	29	0,47	1,16
10	36	0,59	1,45
12	43	0,71	1,74
15	54	0,89	2,18

Produkt

Opis produktu

Kod EAN

Cena netto w zł  
(bez VAT 23%)

## ZAPRAWA DO FUGOWANIA

**Baumit FugenMörtel FM 97****Zaprawa do fugowania**

Barwiona w masie, zaprawa do fugowania murów licowych nowych i remontowanych, do stosowania na zewnątrz i wewnątrz.

**Worek 25 kg; 42 wor./pal. = 1050 kg****Wielkość ziarna****Zużycie****Wydajność**

0-1,2 mm

ok. 5-6,5 kg/m<sup>2</sup>

ok. 16 l/worek = ok. 640 l/t

szary cement



4005893010026

**46,00/worek**  
**1840,00/tona****pozostałe kolory wg zamieszczonej palety**

4005893003745

**56,00/worek**  
**2240,00/tona**

czerwień ceglana



brązowy



zielony



zółty



beżowy



oberżyna



biały



jasny szary



średni szary



Minimum logistyczne 12 worków = 300 kg

Czas realizacji zamówienia: 7 dni roboczych plus terminarz „Baumit Kurier”

Powyższe kolory mają wyłącznie charakter poglądowy i identyczność ich barwy z dostarczonym materiałem nie jest gwarantowana. Podstawę zamówienia stanowi wzornik kolorów zapraw do fugowania Baumit.

Produkt	Opis produktu	Cena netto w zł (bez VAT 23%)
---------	---------------	----------------------------------

**PRÓBKI MATERIAŁÓW BAUMIT**

**Próbki kolorystyczne tynków oraz farb Baumit**

Kubeł z materiałem wzorcowym: tynk lub farba

**30,00/szt.**



Próbki z materiałem wzorcowym

**50,00/szt.**

**Life ColorDesigner – program oferujący rozwiązania kolorystyczne**

Life ColorDesigner istnieje w dwóch różnych wersjach:

**Life DesignerLight**

Za pomocą Life DesignerLight użytkownicy mogą w formie zabawy dobierać różne kolory dla fasady konkretnych szablonych domów.

**Life DesignerPro**

Program daje możliwość tworzenia i opracowywania swoich planów przy użyciu właściwych kolorów oraz zarządzanie całym projektem i ich wariacjami.

Użytkownicy mogą obliczać współczynnik przenikania ciepła na danym obiekcie.

*Program dostępny na [www.baumitlife.com](http://www.baumitlife.com)*

**WWW.BAUMIT.PL – WYSTARCZY KLIKNĄĆ**

**Baumit w internecie**

Strona oferuje szereg informacji na temat wszystkich grup produktów, jak również zawiera:

**Dokumenty:**

- Karty techniczne produktów
- Aprobaty techniczne
- Deklaracje zgodności
- Certyfikaty Zakładowej Kontroli Produkcji

**Programy/Kalkulatory:**

- Kalkulator oszczędności
- Etykieta energetyczna domu
- Świat kolorów Baumit
- Analiza energetyczna budynku
- Program do obliczania fizykalnych parametrów przegrody

**Instrukcje/Wytyczne:**

- Instrukcja eksploatacji systemów ociepleń
- Wytyczne prac budowlanych

**Bibliotekę rysunków CAD „Ocieplenia budynków w systemach Baumit”**

- Biblioteka zawiera 53 rysunki prezentujące najważniejsze szczegóły techniczne i rozwiązania wykorzystywane podczas ocieplania budynków w systemach Baumit

**Obiekty referencyjne**

- Lokalizacja
- Informacje o Architekcie, Inwestorze, Wykonawcy
- Zastosowane produkty Baumit



## WZORNIKI BAUMIT LIFE



### Big Life

Najwyższej jakości aluminiowy wzornik 888 kolorów Life. Wzornik posiada podświetlane logo Baumit, które aktywuje się przy otwieraniu wzornika. Zintegrowany nośnik USB. Przeznaczony dla Architektów i Biur Projektów.  
**280,00/szt.**



### Easy Life

Cały program 888 kolorów Baumit Life w praktycznym formacie. Przeznaczony na budowę.  
**65,00/szt.**



### Taste of Life

Harmonijny wybór 88 modnych kolorów ujęty w podręcznym wzorniku. Prezentowane 20 rozwiązań kolorystycznych dla szybkiego wyboru.  
**28,00/szt.**

### Mosaik

Podręczny i praktyczny wzornik z realnymi próbkami mozaiek oraz struktur. Prezentuje 36 nowych mozaiek. Przydatny na budowie.  
**130,00/szt.**



### ColorStripes

Przydatne narzędzie dla projektantów. Każdy kolor znajduje się na oddzielnej naklejce.  
**415,00/szt.**



## POZOSTAŁE WZORNIKI BAUMIT

### Baumacol

Wzornik w postaci poręcznego pudełka, zawiera 24 kolory fug i silikonów.  
**200,00/szt.**



Produkt

Opis produktu

 Cena netto  
w zł

**ŚWIADECTWO AUTORYZACJI**

Autoryzacja udzielana jest firmom wykonawczym według następujących warunków:

1. Instruktaż i kontrola przeprowadzane są przez specjalistów Baumit.
2. Prace przeprowadzane są zgodnie ze sztuką budowlaną i warunkami technicznymi wykonywania robót.
3. W przypadku niedotrzymania warunków autoryzacji następuje jej wypowiedzenie.
4. Termin ważności autoryzacji to jeden rok począwszy od dnia jej wystawienia.

**Dostępne rodzaje autoryzacji:**

- A. Międzynarodowa autoryzacja z zakresu ociepleń budynków systemami ociepleń Baumit.
- B. Autoryzacja w zakresie wykonywania ociepleń metodą lekką – moką w systemach ociepleń Baumit.
- C. Autoryzacja w zakresie wykonywania tynków maszynowych w technologii Baumit.
- D. Autoryzacja w zakresie stosowania materiałów i technologii renowacyjnych Baumit.

W celu otrzymania autoryzacji prosimy skontaktować się z przedstawicielem handlowym Baumit.

 Wzory autoryzacji dostępne są na stronie [www.baumit.pl](http://www.baumit.pl)
**ODZIEŻ OCHRONNA**

**Dwuczęściowy komplet zimowy**

Regulowane spodnie na szelkach, bluza zapinana na guziki, czapka

Dostępne kolory: biały, czerwony

 Rozmiary: L, XL, XXL  
(176) (182) (189)

**140,00/szt.**

Czas realizacji: ze wskazaniem i za potwierdzeniem Baumit

**Dwuczęściowy komplet letni**

Regulowane spodnie na szelkach, t-shirt, czapka

Dostępne kolory: biały, czerwony

 Rozmiary: L, XL, XXL  
(176) (182) (189)

**110,00/szt.**

Czas realizacji zamówienia: ze wskazaniem i za potwierdzeniem Baumit

**SIATKI I OSŁONY**

**Siatka rusztowaniowa**

 Powierzchnia: 254 m<sup>2</sup>

Wymiary: 18,2 x 14,0 m

 Gramatura: 100 g/m<sup>2</sup>
**1100,00/kpl.**

Czas realizacji zamówienia: ze wskazaniem i za potwierdzeniem Baumit

**Oslona rusztowaniowa (zimowa)**

 Powierzchnia: 254 m<sup>2</sup>

Wymiary: 18,2 x 14,0 m

 Gramatura: 180 g/m<sup>2</sup>
**1500,00/kpl.**

Czas realizacji zamówienia: ze wskazaniem i za potwierdzeniem Baumit

## SILOS Y I MASZYNY

<b>Wskazówki ogólne</b>	Baumit dysponuje silosami ciśnieniowymi (poj. 18 m <sup>3</sup> ) i beziśnieniowymi (opadowymi) (poj. 12,5 m <sup>3</sup> , 18 m <sup>3</sup> i 22,5 m <sup>3</sup> ).
<b>Zlecenie Dostawy/Przestawienia/Zwrotu silosa lub przepompowania materiału</b>	<p>Każde zlecenie transportu silosa (dostawa, przestawienie, zwrot), a także wydmuchu materiału do lub z silosa należy zgłosić <b>w formie pisemnej</b>, przy czym jako formę pisemną akceptujemy każdy dostępny środek komunikacji (SMS, fax, e-mail itd.). <b>Oznacza to, że forma werbalna jest niepożądana i nieakceptowana.</b></p> <p>Zlecenie transportu silosa musi zawierać następujące dane:</p> <ul style="list-style-type: none"> <li>- Nazwę podmiotu zgłaszającego</li> <li>- Imię i nazwisko osoby zgłaszającej</li> <li>- Nr tel. osoby zgłaszającej</li> <li>- Miejsce wykonania czynności (miejscowość, ulica, nr posesji lub - w przypadku jego braku - opis dojazdu)</li> <li>- Imię i nazwisko osoby odpowiedzialnej za tę czynność w miejscu wykonania tej czynności (Mistrz, kierownik budowy etc.)</li> <li>- Nr tel. osoby odpowiedzialnej w miejscu wykonania czynności</li> <li>- W przypadku przestawień i zwrotów numery silosów, których czynność ma dotyczyć.</li> </ul> <p>Zlecenie z podaniem daty (lub adnotacją pilne, natychmiast, itd.) oznacza, że wszystkie elementy przygotowawcze (w dniu wskazanym lub natychmiast) (dojazd, utwardzenie i przygotowanie terenu oraz brak zalegających przed silosem rusztowań, palet, śmieci, kontenerów, innych silosów, innych pojazdów, płotów, ogrodzeń itd. itp., jak i stosowne zezwolenia w przypadku ograniczeń wynikających z Prawa o Ruchu Drogowym) są spełnione, zgodnie z podanym terminem zlecenia. Odpowiedzialność za wykonanie i dopełnianie powyższego ponosi <b>ZGŁASZAJĄCY</b>. W przypadku, gdy nie ma możliwości - z powyższych przyczyn - wykonania zleczonej czynności w czasie 30 min. od momentu pojawienia się samochodu w miejscu zlecenia, naliczamy opłatę manipulacyjną w wysokości <b>1000 zł</b> + koszt dojazdu.</p>
<b>Dojazd</b>	Wskazanie bezpiecznej i zgodnej z przepisami drogi dojazdu (Prawo o ruchu drogowym) dla pojazdu (ciężar własny - 40 t, 5 osi) zarówno w celu dostarczenia silosów, jak i ich wypełnienia z uwzględnieniem wytrzymałości podłoża oraz odpowiedniej przestrzeni manewrowej - po konsultacji z kierownikiem budowy - należy do zamawiającego. Parametry zapewniające bezpieczny wjazd i manewrowanie: min. wysokość 4 m, min. szerokość 3 m oraz min. wysokość ustawienia silosa 8,5 m.
<b>Miejsca postoju silosa</b>	Zapewnienie utwardzonego miejsca na postój (najlepiej płyta betonowa o minimalnych wymiarach 3x3 m), podkładek pod stopy i dojazdu należy do Zamawiającego. Ustawienie silosów odbywa się wg wskazań kierownika budowy zgodnie z obowiązującymi przepisami, w szczególności z uwzględnieniem Prawa Budowlanego oraz Prawa o Ruchu Drogowym. Podłoże pod wszystkimi typami silosów Baumit musi mieć minimalną wytrzymałość na nacisk równą 19 kN/m.
<b>Zezwolenie (dotyczy również dopompowań z beczki)</b>	Jeżeli miejsca na postój silosa znajdują się częściowo lub całkowicie na chodniku, drodze publicznej, trawniku lub innym miejscu wymagającym uzyskania stosownych zezwoleń, to obowiązek uzyskania takowych należy do Zamawiającego. Do zamawiającego należy również obowiązek oświetlenia silosa po zmierzchu lub w warunkach złej widoczności. Ewentualne kary za niedopełnienie powyższych obowiązków obciążają Zamawiającego. W przypadku, gdy na drodze dojazdowej do budowy istnieją jakiegokolwiek ograniczenia dla ruchu pojazdów o dopuszczalnej masie całkowitej 12 t, to obowiązek uzyskania stosownych zezwoleń należy do Zamawiającego. Dotyczy to również zezwoleń regionalnych dla ruchu pojazdów ciężarowych w ogóle (np. w Warszawie C-5).
<b>Odpowiedzialność</b>	Silosy Baumit oraz maszyny posiadają dopuszczenia i certyfikaty bezpieczeństwa. Dlatego przy ich użytkowaniu należy przestrzegać zasad podanych w instrukcji obsługi. Odpowiedzialność firmy Baumit odnosi się tylko do czynności dostawy i odebrania silosa, tzn. jest ponoszona tylko w czasie, kiedy silos jest związany z dostarczającym (odbierającym) go pojazdem. Za szkody związane z użytkowaniem dostarczonego z silosem oprzyrządowania (kable, klapy, złączki itp.) i maszyny odpowiada użytkownik (firma wykonawcza, główny wykonawca, inwestor). Za opóźnienia dostawy spowodowane siłą wyższą, w tym utrudnieniami komunikacyjnymi, jak również za szkody spowodowane awarią maszyn firma Baumit nie odpowiada.
<b>Reklamacja dostaw</b>	Reklamacja niedostarczenia materiałów w uzgodnionym terminie musi mieć formę pisemną i musi być złożona w ciągu 7 dni od daty dostawy. Reklamacje złożone po terminie nie będą rozpatrywane.
<b>Dostawa silosa</b>	Gwarantujemy dostawę silosa pojazdem specjalistycznym na budowę w terminie potwierdzonym przez Dział Obsługi Klienta. W celu zapewnienia punktualnego rozpoczęcia robót, dostawa silosa powinna nastąpić w przeddzień planowanego rozpoczęcia prac.
<b>Powtórne napełnienie silosa</b>	Napełnienie silosa na budowie lub jego wymiana jest wykonywana pojazdem specjalistycznym i następuje w terminie potwierdzonym przez Dział Obsługi Klienta.
<b>Długość węży przy przepompowywaniu</b>	Ze względu na niebezpieczeństwo rozwarstwienia się frakcji, długość przewodów (węży) przy przepompowywaniu powinna być jak najkrótsza - maksymalnie może wynieść 15 m lub na życzenie i odpowiedzialność klienta do 40 m. Czas przepompowywania pełnej cysterny (ok. 25 TON) nie powinien być krótszy niż 40 minut.

**SILOSY I MASZYNY**

<b>Wynajem i opłata za wynajem silosów</b>	Silosy Baumit wypożyczone są nieodpłatnie przy zachowaniu normalnych, dziennych czasów obróbki – patrz tabela			
	<b>Kleje i szpachle</b>	<b>Tynki maszynowe</b>	<b>Jastrychy</b>	<b>Zaprawy murarskie</b>
	0,25 tony/1 dzień roboczy	1 tona/1 dzień roboczy	4 tony/1 dzień roboczy	0,5 tony/1 dzień roboczy
	W przypadku przekroczenia dziennych czasów obróbki zostanie naliczona opłata manipulacyjna za wynajem silosa w wysokości 30 zł netto za każdy kolejny dzień kalendarzowy, a po upływie 21 dni od ostatniego uzupełnienia silosa Baumit może zażądać jego zwrotu.			
<b>Wynajem maszyn</b>	<p>Świadczymy usługi w zakresie wynajmu maszyn.</p> <ul style="list-style-type: none"> <li>- silomat z osprzętem, kabel sondy 1 x 50 mb, sonda napełnienia, wibrator)</li> <li>- mieszarka podsilosowa (luzy) oraz mieszarka wolnostojąca (produkty workowane)</li> <li>- pompa do natrysku gładzi, szpachli oraz systemu garażowego.</li> </ul> <p>W sprawie wynajmu maszyn prosimy o kontakt z przedstawicielem handlowym. Prowadzimy także szkolenia z obsługi w/w urządzeń.</p>			
<b>Minimalna wielkość dostawy</b>	Minimalną ilością towaru w silosie jest 10 ton oraz pełen cementowóz (pojazd do przepompowywania). Mniejsze ilości możliwe jedynie po konsultacji z Działem Obsługi Klienta - po określeniu dodatkowych opłat logistycznych.			
<b>Pozostałość w silosach</b>	Pozostały w silosach Baumit materiał zostanie odebrany i odliczony od rachunku. Naliczona zostanie opłata manipulacyjna i logistyczna w wysokości 30% wartości odebranego materiału. Ilości poniżej 1 t nie będą odbierane i odliczane od rachunku.			
<b>Zwrot silosa</b>	Fakt wyczerpania się silosa należy natychmiast zgłaszać pisemnie, aby umożliwić zabranie go z budowy. Nie zgłoszenie zakończenia robót (wyczerpanie silosa) skutkuje naliczeniem opłaty manipulacyjnej: 30 zł netto/każdy dzień roboczy. Odbiór silosa z budowy wykonywany jest specjalistycznym pojazdem i następuje w terminie potwierdzonym przez Dział Obsługi Klienta.			
<b>Usługi dodatkowe</b>	Za dodatkowe usługi, dodatkową jazdę po budowach lub oczekiwanie spowodowane dowolną przyczyną (np. usuwanie przeszkód w dojeździe, zasypianie odpływu, przygotowanie miejsca pod silos, przymontowywanie urządzeń, instalacja dodatkowych przewodów, przyłączenie energii, wody) będzie naliczana opłata w wysokości 200 zł netto (+ 22% VAT) za godzinę, z dokładnością za każde rozpoczęte 1/2 godziny.			
<b>Pozostałe</b>	Zakazane jest otwieranie klapy rewizyjnej oraz sprawdzanie poziomu wypełnienia silosa lub poprawy sprawności zsypanej materiału poprzez „opukiwanie” silosa przedmiotami o twardych krawędziach (kamienie, deski, krawędziaki), metalowe przedmioty (młotki, szyny, profile itp.). W tym celu dopuszczalne są tylko i wyłącznie młotki z gumowym obuchem. Koszty związane z nieprawidłową eksploatacją obciążą użytkownika.			

Cena netto w zł  
(bez VAT 23%)

**CENNIK USŁUG SILOSOWYCH**

**Opłata za ustawienie silosa na budowie**

100,00/szt.

**Opłata za przestawienie silosa:**

**W ramach jednej budowy**

200,00/szt.

**Z budowy na budowę w odległości do 30 km**

400,00/szt.

**Z budowy na budowę powyżej 30 km**

400,00/szt. + 6,00/km

Opłata za zwrot towaru w silosie (ponad 1 tona zawartości) - 30% wartości odebranego towaru.  
Ilości poniżej 1 tony nie podlegają rozliczeniu

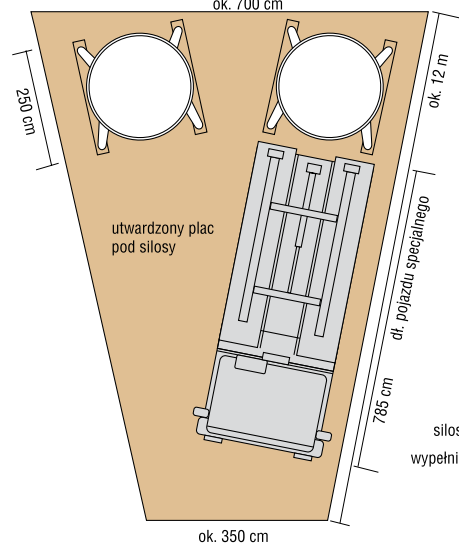
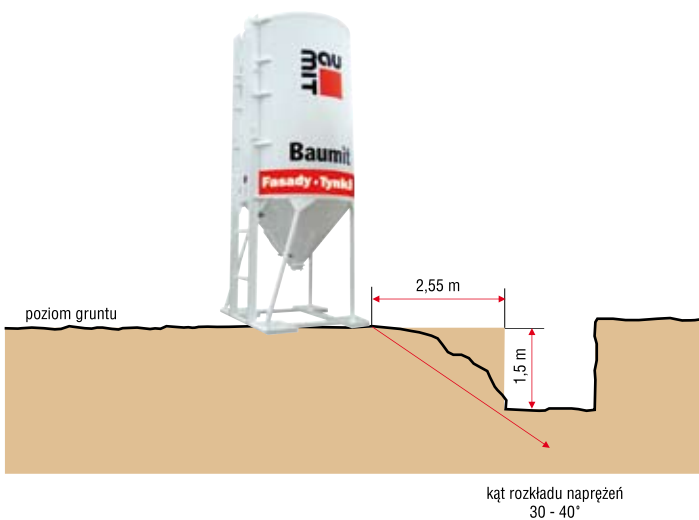
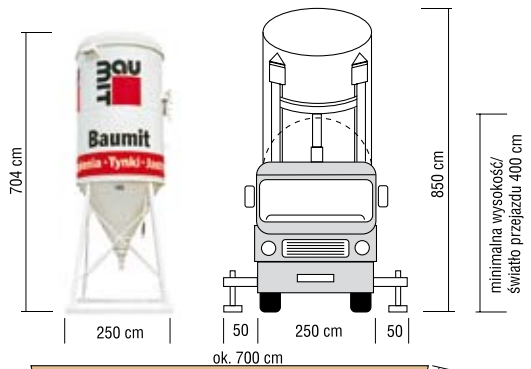
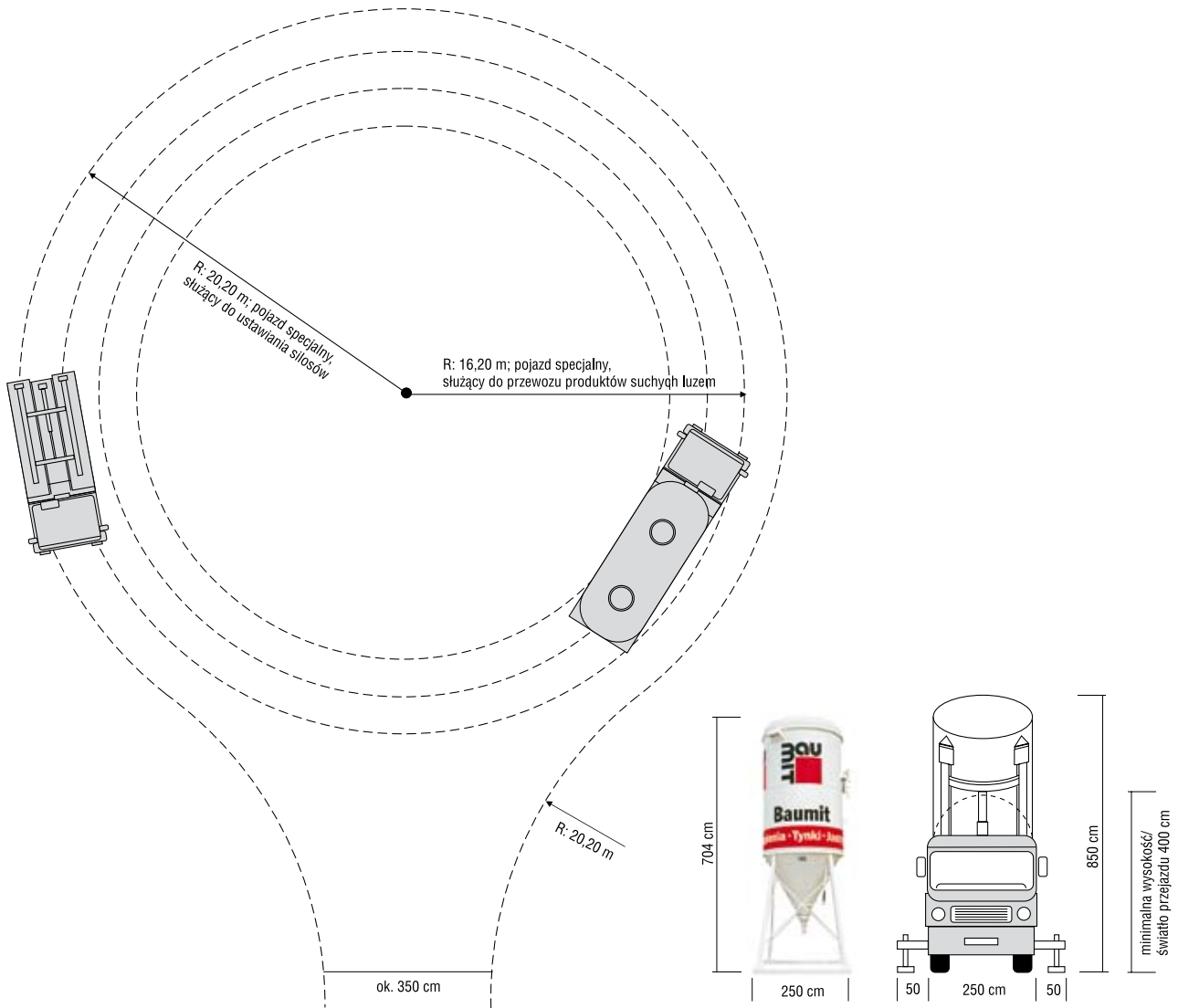

Ciężar własny  
siłos + maszyna ok. 3,0 t  
wypełnienie siłosu ok. 32,0 t  
Łącznie ok. 35,0 t

Zasięg:  
głębokość wykopu x 1,7 = minimalna odległość ustawienia siłosa od wykopu

Przykład:  
głębokość wykopu 1,5 m x 1,7 = 2,55 m = minimalna odległość ustawienia siłosa od wykopu

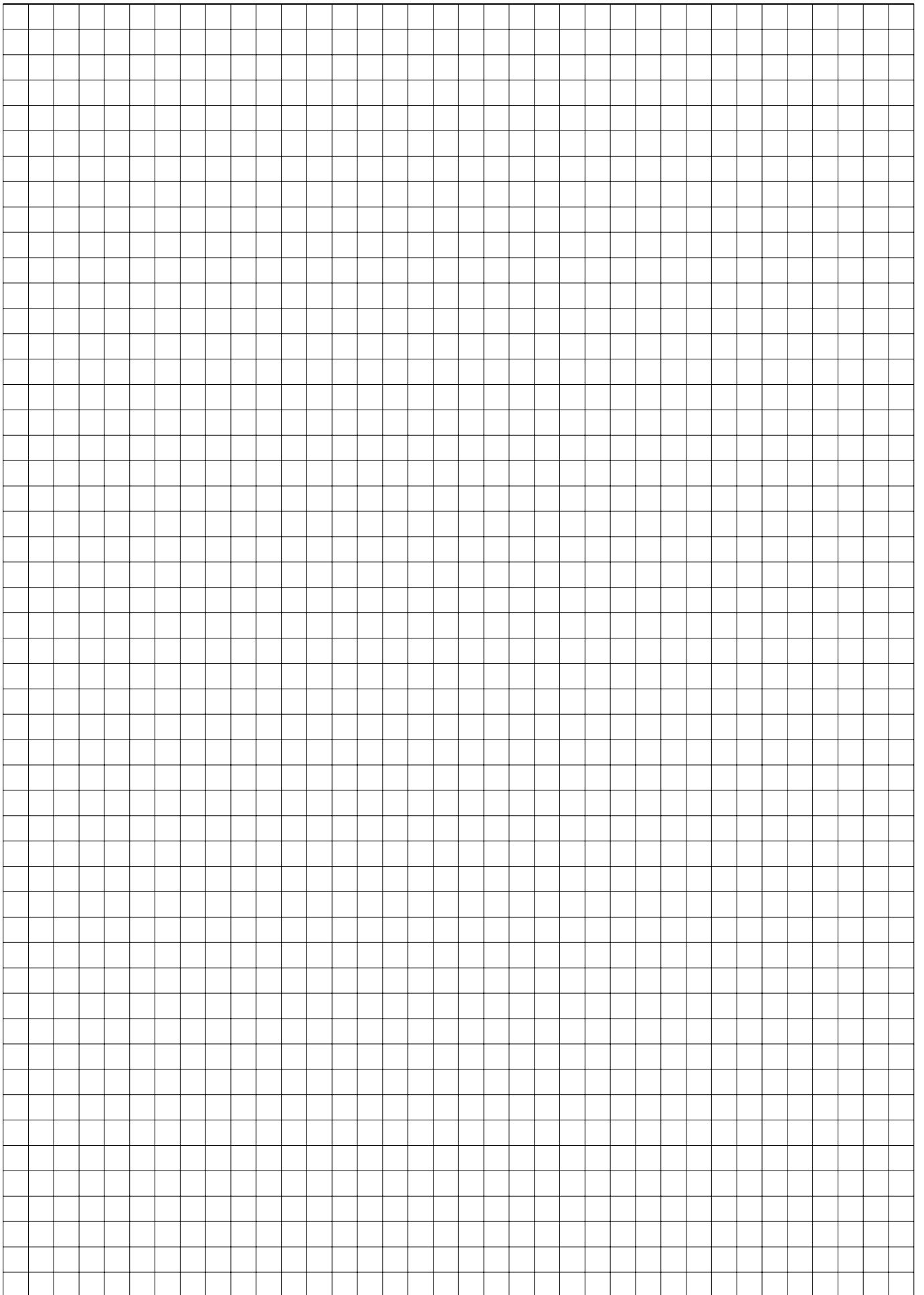

**DOSTAWCA:**

**Baumit Sp. z o. o.**  
**50-107 Wrocław, ul. Sukiennice 6**  
**tel. 71 358 25 00**  
**fax 71 358 25 59; 358 25 99**  
**NIP: 769-00-04-863**

**FIRMA ZAMAWIAJĄCA:**

Pieczęć

**TERMIN DOSTAWY:**

data:  
 w godzinach:

Pan(i):

NIP nr:

Tel:

Nazwa inwestycji:

Nazwa wykonawcy:

**WARUNKI DOSTAWY:**

- odbiór własny  
 transport na koszt zamawiającego pod wskazany adres  
 transport na koszt Baumit pod wskazany adres (patrz: Ogólne Warunki Umów, str. 78)

NAZWA WYROBU	FAKTURA R-rowkowana K-baranek	WIELKOŚĆ ZIARNA	OZNACZENIE KOLORU	ILOŚĆ	JEDN.	UWAGI

Towar sprzedawany jest na paletach typu EUR - EPAL lub innych (patrz informacja na FA VAT)

**OŚWIADCZENIE**

- Oświadczam, że otrzymałem katalog na rok 2013, zapoznałem się z jego treścią i akceptuję OGÓLNE WARUNKI UMÓW w nim zamieszczone.
- Oświadczam, że zostałem poinformowany przez Baumit, że OGÓLNE WARUNKI UMÓW są zamieszczone na stronie internetowej www.baumit.com
- Akceptuję ogólne warunki dostaw i płatności zamieszczone w Katalogu Baumit 2013.

**Adres dostawy:**
**Data:**
**Osoba upoważniona do odbioru rozładunku:**
**Podpis:**
 dźwig

 wózek widłowy

 Dostawa silosa:

 Dopłnienie:

**Rodzaje silosów:**

- ciśnieniowe  
 bezciśnieniowe

**Do silosów nr .....**

**TERMINARZ DOSTAW NA ROK 2013**

Minimum logistyczne w ramach usługi „BAUMIT KURIER” = 5000 zł netto  
zamówienia do 6 ton

miasto	poniedziałek	wtorek	środa	czwartek	piątek
Warszawa Lublin	ZAŁADUNEK		ZAŁADUNEK		
Poznań Piła Szczecin	ZAŁADUNEK		ZAŁADUNEK		
Łódź Bydgoszcz Gdańsk		ZAŁADUNEK		ZAŁADUNEK	
Częstochowa Katowice Bielsko-Biała	ZAŁADUNEK		ZAŁADUNEK		
Kraków Rzeszów	ZAŁADUNEK		ZAŁADUNEK		
Wrocław Legnica		ZAŁADUNEK		ZAŁADUNEK	

Dział realizacji zamówień: 71/358 25 24; 358 25 39  
358 25 63  
358 25 31  
358 25 07  
358 25 25  
358 25 64; 358 25 14  
358 25 45  
358 25 62

pomorskie, kujawsko-pomorskie, warmińsko-mazurskie  
zachodniopomorskie, lubuskie  
wielkopolskie  
mazowieckie, podlaskie  
łódzkie, lubelskie  
dolnośląskie, opolskie  
małopolskie  
śląskie, świętokrzyskie, podkarpackie



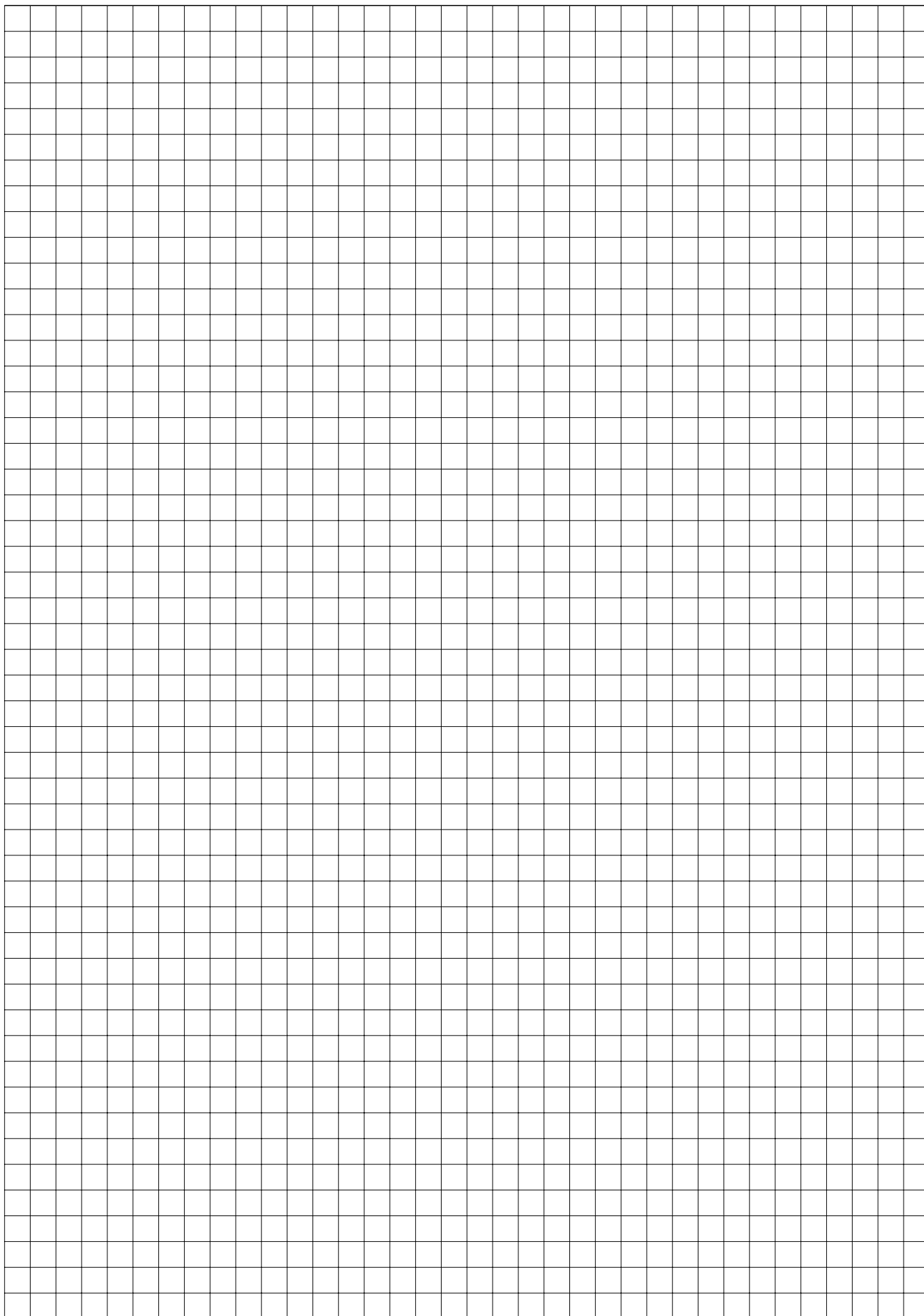

## obowiązujące w firmie Baumit Sp. z o.o. z siedzibą we Wrocławiu

O ile odrębne postanowienia nie będą przez strony uzgodnione na piśmie pod rygorem nieważności, niniejsze ogólne warunki umów (dalej zwane OWU) regulują zasady zawierania i wykonywania umów w przedmiocie sprzedaży Produktów dystrybuowanych przez Baumit Sp. z o.o. (dalej zwanej Baumit).

### § 1 CENY

1. Ceny zawarte w aktualnym katalogu produktów (dalej zwanych Produktem lub Produktami) Baumit są zalecanymi cenami sprzedaży netto (nie obejmującymi podatku od towarów i usług), wiążącymi Strony po przeprowadzeniu indywidualnych uzgodnień.
2. Strony mogą w drodze odrębnej umowy uzgodnić inne ceny sprzedaży.
3. Baumit zastrzega sobie prawo zmiany cen m.in. w wyniku zmian kursów, cen surowców, transportu, energii, podatków.
4. Podane ceny są cenami loco fabryka Baumit.

### § 2 OFERTA

1. Wykaz Produktów i ich parametry jakościowe oraz ilościowe wraz z cenami katalogowymi nie stanowią oferty w rozumieniu prawa cywilnego.
2. Jeżeli ceny podane w katalogu są różne od cen na stronie [www.baumit.com](http://www.baumit.com), to cenami obowiązującymi są ceny na stronie [www.baumit.com](http://www.baumit.com).

### § 3 ZAMÓWIENIE

1. Warunkiem zawarcia umowy jest złożenie zamówienia przez Kupującego i pisemne potwierdzenie jego przyjęcia przez Baumit.
2. Za prawidłowo złożone zamówienie uznaje się zamówienie przedłożone na druku zamówienia Baumit i podpisane przez osoby uprawnione do reprezentowania Kupującego, bądź osoby dysponujące stosownym pełnomocnictwem, które musi zostać załączone do zamówienia.
3. Do pierwszego zamówienia i nie rzadziej niż raz w roku Kupujący zobowiązany jest załączyć następujące dokumenty i informacje:
  - a. spółki prawa handlowego: aktualny odpis z Krajowego Rejestru Sądowego, nie starszy niż 3 miesiące, zaświadczenie o numerze NIP i numerze REGON,
  - b. spółka cywilna: aktualne odpisy z ewidencji działalności gospodarczej każdego wspólnika, nie starsze niż 3 miesiące, zaświadczenie o numerze NIP i numerze REGON,
  - c. wspólnota mieszkaniowa: uchwała o powołaniu zarządu, uchwała w przedmiocie wyrażenia zgody na zawarcie umowy w przedmiocie nabycia Produktów od Baumit.
  - d. osoba fizyczna będąca przedsiębiorcą: aktualny odpis z ewidencji działalności gospodarczej, nie starszy niż 3 miesiące, zaświadczenie o numerze NIP i numerze REGON,
  - e. inne podmioty, w tym jednostki nie posiadające osobowości prawnej: odpis z właściwego rejestru, nie starszy niż 3 miesiące, akt utworzenia, uchwała lub inny dokument poświadczający sposób reprezentowania podmiotu, zaświadczenie o numerze NIP i numerze REGON,
4. Baumit przyjmuje zamówienia na Produkty w dniach od poniedziałku do piątku w godzinach od 8:00 do 16:00. Zamówienia złożone po godzinie 12:00 uważa się za złożone w następnym dniu roboczym!
5. Rezygnacja lub dokonanie zmian w zamówieniu może nastąpić:
  - a. dla zamówienia złożonego do godziny 12:00, **wyłącznie w tym samym dniu, najpóźniej do godziny 15:00.**
  - b. dla zamówienia złożonego po godzinie 12:00, **najpóźniej do godziny 9.00 rano dnia następnego.**
  - c. punkt 5a i punkt 5b nie dotyczą produktów barwionych – Kupujący ma obowiązek odbioru tych produktów.
6. W przypadku opóźnienia Kupującego w odbiorze Towaru w terminie 2 dni, Baumit uprawniony jest do odstąpienia od umowy. W takim wypadku Baumit może żądać zapłacenia kary umownej w wysokości 40% wartości netto nieodebranego zamówienia.

### § 4 WYDANIE TOWARU

1. W przypadku, gdy Baumit zapewni transport zamówionego Produktu, jego wydanie następuje w miejscu wskazanym przez Kupującego, przy czym czynności rozładunku zapewnia Kupujący i ponosi za nie odpowiedzialność. Z chwilą rozpoczęcia rozładunku niebezpieczeństwo przypadkowej utraty lub uszkodzenia Produktu

przechodzi na Kupującego.

Przed rozpoczęciem rozładunku Kupujący winien podpisać stosowne dokumenty odbiorcze, co jest warunkiem wydania przedmiotu umowy.

2. W przypadku, gdy Kupujący odbiera Produkt własnym transportem z miejsca wskazanego przez Baumit, wydanie zamówionego Produktu następuje pod warunkiem podpisania stosownych dokumentów odbiorczych. Z chwilą przystąpienia do czynności załadunkowych na Kupującego przechodzą korzyści i ciężary związane z Produktem oraz niebezpieczeństwo przypadkowej jego utraty lub uszkodzenia.
3. Produkty sprzedawane są na legalizowanych paletach typu „EUR” lub innych paletach. Palety mogą zostać odkupione, wyłącznie pod warunkiem zwrotu przez Kupującego palet tego samego rodzaju i w tej samej ilości, co palety na których Produkty zostały dostarczone. Palety te muszą znajdować się w stanie dobrym tzn. w przypadku palet typu „EUR” zgodnie z wytycznymi organizacji EPAL, a w przypadku innych palet w stanie pozwalającym na ich ponowne użycie. Palety muszą zostać dostarczone na koszt Kupującego do zakładu produkcyjnego Baumit. Po weryfikacji palet oraz pisemnej akceptacji firmy Baumit, Kupujący sprzedaje palety, w cenie ich zakupu, która to cena zostanie powiększona o podatek od towarów i usług. Szczegółowe zasady obrotu paletami opisane są w dokumencie „Zasady obrotu paletami” opublikowanym na stronie [www.baumit.pl](http://www.baumit.pl) w zakładce Serwis.

### § 5 TRANSPORT, TERMINY DOSTAW

1. **Dostawy Bezpłatne** – Firma Baumit organizuje bezpłatny dowóz towaru na terenie RP w przypadku wartości zamówienia powyżej 7000 zł netto (nie dotyczy warunków inwestycyjnych) do siedziby/magazynu Zamawiającego. W pozostałych wypadkach zastrzega sobie prawo do naliczenia opłaty transportowej. Terminy realizacji są uzależnione od grupy produktowej (grupy odpowiadają klasyfikacji Produktu wskazanej w katalogu) i wynoszą odpowiednio:
  - I grupa – 2 dni robocze,
  - II grupa – 3 dni robocze,
  - III grupa – 7 dni roboczych,
  - IV grupa – ze wskazaniem i za potwierdzeniem Baumit.
2. **„Baumit Kurier”** – dostawy regionalne funkcjonujące w okresie od 1 marca do 30 listopada. Minimum Logistyczne 5000 zł netto/zamówienia do 7,8 tony. Terminarz dostaw strona 76 Katalogu.
3. **„Baumit Pakiet Life”** – serwis dla wybranej grupy produktów mokrych: gruntów, tynków i farb elewacyjnych. Termin realizacji do 2 dni roboczych – od wartości zamówienia 2500 zł netto dostawa gratis.
4. **Odbiory Własne**
  - a. Podstawienie własnego środka transportu przez Zamawiającego jest możliwe tylko i wyłącznie na podstawie wcześniejszego, pisemnego potwierdzenia (data i miejsce odbioru) przez Dział Obsługi Klienta Baumit;
  - b. Wydanie towaru następuje tylko na podstawie pisemnego upoważnienia od Zamawiającego;
  - c. Baumit nie ponosi odpowiedzialności za straty Zamawiającego wynikające z użycia nieprzystosowanego do przewozu produktów środka transportu. W takim przypadku Baumit może odmówić załadunku;
  - d. Podstawienie przez Zamawiającego pojazdu w terminie niezgodnym z otrzymanym od Sprzedającego potwierdzeniem może spowodować konieczność oczekiwania lub brak dostępności towaru. Wszelkie ewentualne koszty obciążają Zamawiającego.
5. W przypadku, gdy Baumit zapewnia transport, przewoźnik ma prawo odmówić dojazdu do miejsca rozładunku, gdy istnieje niebezpieczeństwo wystąpienia uszkodzenia Produktu lub środka transportu. W takiej sytuacji przewoźnik może zażądać od Kupującego pisemnego oświadczenia o przejęciu pełnej odpowiedzialności prawnej i materialnej za ewentualne szkody przewoźnika lub za uszkodzenie przewożonego Produktu. W przypadku odmowy przez Kupującego złożenia wskazanego oświadczenia uważa się, że Produkt dotarł na wskazane miejsce we właściwym czasie.
6. Jeżeli niemożność spełnienia świadczenia przez Baumit nastąpiła wskutek siły wyższej, której Sprzedawca nie może zapobiec mimo dołożenia należytej staranności, niezależnie od tego czy siła wyższa wpływa na Sprzedawcę czy Kupującego, Kupującemu nie przysługują żadne roszczenia o naprawienie szkody wynikłej z tytułu niewykonania lub nieterminowego wykonania umowy. Baumit ma obowiązek niezwłocznego poinformowania Kupującego o zdarzeniach, które spowodowały niemożność realizacji zamówienia. Przez pojęcie siły wyższej rozumie się na potrzeby niniejszej umowy zdarzenie zewnętrzne, niezależne od stron, niemożliwe do przewidzenia i zapobieżenia a w szczególności jako katastrofalne działanie przyrody, akty władzy ustawodawczej lub wykonawczej, zaburzenia życia społecznego w szczególności niezawinionie zakłócenia w funkcjonowaniu zakładu produkcyjnego Baumit, strajki, blokady dróg, itp.

## § 6 FAKTURY VAT, ZAPŁATA NALEŻNOŚCI, LIMIT HANDLOWY

- Zapłata przez Kupującego będzie dokonywana na podstawie faktury VAT wystawionej przez Baumit.
- Kupujący zobowiązuje się do terminowego regulowania zobowiązań wobec Baumit, zgodnie z terminami płatności każdorazowo wyszczególnionymi na fakturach VAT z zastrzeżeniem, że faktury z odroczonym terminem płatności mogą być tylko wystawione Kupującym z przyznanym limitem kupieckim.
- Cena sprzedaży, określona na każdej fakturze VAT, będzie płatna na rachunek bankowy Baumit zamieszczony na fakturze VAT zgodnie z terminem na niej podanym.
- Za dokonanie zapłaty uważa się dzień uznania rachunku bankowego Baumit.
- Baumit może przyznać Kupującemu na jego wniosek limit handlowy na podstawie oceny wiarygodności Kupującego i dostarczonych przez niego zabezpieczeń.
- W przypadku udzielenia Kupującemu limitu handlowego przez Baumit, Baumit ma prawo wymagać od Kupującego przedstawienia dokumentów potwierdzających jego obecną sytuację finansową w każdym czasie oraz dokumenty wg punktu 3 § 3.
- Procedurę dotyczącą przyznania limitu handlowego stosuje się odpowiednio w razie złożenia przez Kupującego wniosku o podwyższenie limitu handlowego. Wszelkie informacje Baumit traktuje jako poufne.
- Baumit, w każdym czasie, ma prawo do zmiany wysokości przyznanego Kupującemu limitu handlowego i terminu płatności wskazanego na fakturach VAT na podstawie bieżącej analizy obrotów z Klientem oraz przebiegu wzajemnej współpracy jak również istotnych zmian w sytuacji finansowej Klienta.
- W przypadku przekroczenia przez Kupującego limitu handlowego Baumit ma prawo wstrzymać dalszą realizację zamówień Klienta. W takiej sytuacji Baumit może wyznaczyć Kupującemu dodatkowy termin do zapłaty kwoty odpowiedniej do zachowania limitu handlowego. Jeżeli termin ten nie zostanie dochowany wszelkie roszczenia Baumit o zapłatę ceny za sprzedane i zamówione Produkty stają się natychmiast wymagalne.
- W przypadku niezgodności pomiędzy dostawą, a towarzyszącymi jej dokumentami sprzedaży Kupujący ma obowiązek zgłosić ten fakt Baumit w terminie dwóch dni od daty dostawy.
- Zgłoszenie reklamacji nie uprawnia Kupującego do wstrzymania zapłaty za Produkt bądź za jego część.
- Każde opóźnienie w zapłacie należności upoważnia Baumit do naliczania ustawowych odsetek od daty wymagalności świadczenia.
- W przypadku opóźnienia w zapłacie należności przez Kupującego Baumit jest uprawniony do wstrzymania realizacji kolejnych zamówień bez ponoszenia odpowiedzialności za nienależyte wykonanie umowy oraz jest uprawniony wystosować wezwanie z dodatkowym terminem, określanym przez Baumit, do zapłaty kwoty zadłużenia. Jeżeli termin ten nie zostanie dochowany wszelkie roszczenia Baumit o zapłatę ceny za sprzedane towary stają się natychmiast wymagalne.
- Zapłata ceny sprzedaży przez Kupującego poprzez potrącenie lub skorzystanie z prawa zatrzymania są wyłączone.
- Kupujący nie może dokonywać żadnych kompensat, cesji oraz jakiegokolwiek obrotu wierzytelnościami, które mogą wynikać i będą mu przysługiwać wobec Baumit, chyba że Kupujący uzyska zgodę Baumit w tym zakresie na piśmie pod rygorem nieważności.

## § 7 REKLAMACJE

- Reklamacje ilościowe Produktu dotyczące ilości opakowań zbiorczych winny być zgłaszane Baumit przez Kupującego w chwili odbioru Produktu.
- Reklamacje dotyczące ilości Towaru w opakowaniach jednostkowych znajdujących się w opakowaniach zbiorczych winny być zgłaszane Baumit w terminie 2 dni roboczych od momentu stwierdzenia braków, nie później niż 3 dni od dnia wydania Produktu.
- Reklamacje jakościowe Produktu, możliwe do stwierdzenia przy dostawie, winny być zgłaszane w chwili ich odbioru, pozostałe winny być zgłaszane w terminie 2 dni od ujawnienia wad, nie później jednak niż 7 dni od dnia wydania Produktu.
- W przypadku wad ukrytych termin zgłoszenia reklamacji wynosi 3 dni od dnia ich wykrycia lecz nie później niż w terminie ważności Produktu.
- Podpisanie przez Kupującego lub osobę upoważnioną dokumentu przewozowego lub dokumentów WZ bez dodatkowej adnotacji jest dla Baumit dowodem przyjęcia danej dostawy Produktu bez zastrzeżeń dotyczących ilości, asortymentu, widocznych uszkodzeń i możliwych do stwierdzenia w momencie dostawy wad jakościowych dokumentacji, oznakowania, ceny, opakowania i innych właściwości Produktu.
- Reklamacje winny być zgłaszane na piśmie w formie protokołu reklamacyjnego na

- druku firmy Baumit zawierającego opis wszystkich wad podnoszonych przez Kupującego. Formularz reklamacyjny dostępny jest na stronie www. Dla potrzeb rozpoznania reklamacji Kupujący powinien zabezpieczyć Produkty będące przedmiotem reklamacji przed uszkodzeniem bądź zniszczeniem oraz stworzyć Baumit warunki do zapoznania się ze wszystkimi reklamowanymi Produktami.
- Kupujący jest zobowiązany dostarczyć reklamowany Produkt do siedziby Baumit. Produkty, które nie mogą być przesłane do Baumit z uwagi na faktyczne trudności związane z właściwościami fizycznymi lub użyciem Produktu bądź też ze względu na rodzaj wady, będą podlegały zbadaniu w miejscu ich położenia lub użycia. Kupujący jest odpowiedzialny za udostępnienie Baumit miejsca położenia Produktu w sposób bezpieczny, niezakłócony i z zapewnieniem zaplecza technicznego dla należytego wykonania reklamacji w celu dokonania oceny zasadności zgłoszenia reklamacyjnego lub wykonania usługi reklamacyjnej.
- Reklamacje zgłaszane po upływie wskazanych powyżej terminów lub z naruszeniem powyższych zasad nie będą uwzględniane, a roszczenia Kupującego wygasają.
- Baumit jest zobowiązany rozpatrzyć reklamację i powiadomić Kupującego o sposobie jej rozpatrzenia w terminie 14 dni roboczych od dnia otrzymania reklamacji. Jeżeli rozpatrzenie reklamacji wymagać będzie skorzystania przez Baumit z usług osób trzecich lub jeżeli Kupujący nie dopełni obowiązków, o których mowa w ust. 6 i 7, do czasu rozpoznania reklamacji nie wlicza się czasu wykonywania usług przez osoby trzecie lub czasu koniecznego do należytego wykonania przez Kupującego obowiązków wskazanych w ust. 7. Nie udzielenie odpowiedzi na reklamację przez Baumit we wskazanym wyżej terminie jest równoznaczne z przyjęciem reklamacji do realizacji przez Baumit.
- W przypadku zaistnienia wady fizycznej Produktu odpowiedzialność Baumit z tytułu rękojmi za wady polega wyłącznie na obowiązku wymiany Produktu wadliwego na taką samą ilość Produktu wolnego od wad i Kupujący nie jest uprawniony do zgłaszania jakichkolwiek dalej idących roszczeń z tego tytułu.
- Baumit nie odpowiada za wady powstałe wskutek niewłaściwego rozładunku, składowania, przechowywania, przemieszczania i użytkowania Produktu przez Kupującego.
- Baumit ma prawo wstrzymać się wobec Kupującego z realizacją jego roszczeń z tytułu reklamacji do czasu uregulowania wobec Baumit przez Kupującego wszelkich zaległych zobowiązań finansowych.

## § 8 REKOJMIA

W pozostałych kwestiach nie uregulowanych umową bądź OWU, do rękoi mają zastosowanie przepisy Kodeksu Cywilnego.

## § 9 POSTANOWIENIA KOŃCOWE

- Postanowienia OWU mają zastosowanie do wszelkich umów sprzedaży i dostawy zawieranych przez Baumit. Bezskuteczne jest powoływanie się przez Kupującego na nieznaną OWU po złożeniu podpisu pod: umową, pod stosownym oświadczeniem umieszczonym w treści zamówienia lub pod porozumieniem o warunkach dostaw.
- W przypadku rozbieżności między treścią umowy a OWU, w pierwszej kolejności zastosowanie mają postanowienia umowy.
- Kupujący zobowiązuje się do niezwłocznego pisemnego zawiadomienia Baumit o każdorazowej zmianie siedziby lub miejsca zamieszkania i adresu dla doręczenia korespondencji. Brak zawiadomienia powoduje, że korespondencja wysłana na wskazany wcześniej adres uważana jest za skutecznie doręczoną.
- Wszelkie oświadczenia, zawiadomienia oraz zgłoszenia Stron winny być dokonywane wyłącznie w formie pisemnej, chyba że umowa wprost zezwała na dokonanie czynności w innej formie. Zawiadomienia, oświadczenia oraz zgłoszenia dokonane w innej formie są nieważne.
- Zmiany umowy lub postanowień OWU wymagają formy pisemnej pod rygorem nieważności.
- W granicach wyznaczonych przez bezwzględnie obowiązujące przepisy prawa, nieważność jakiegokolwiek części OWU, pozostaje bez wpływu na ważność ich pozostałej części. W przypadku zaistnienia takiej sytuacji Strony zastąpią takie postanowienia ważnymi postanowieniami wywołującymi taki sam skutek gospodarczy.
- W kwestiach nieuregulowanych umową i OWU zastosowanie mają stosowne przepisy Kodeksu Cywilnego. Ewentualne spory wynikłe przy realizacji umowy rozstrzygnie sąd powszechny właściwy ze względu na siedzibę Baumit.

Baumit Sp. z o.o. ul. Sukiennice 6, PL-50-107 Wrocław  
Tel.: +48 71 358 25 00; Fax: +48 71 358 25 06; info@baumit.pl



## AUSTRIA

**Wopfinger Baustoffindustrie GmbH**  
**AT - 2754 Waldegg**  
 Wopfing 156  
 Tel.: +43 (0) 2633/400-0  
 office@wopfinger.baumit.com  
 www.baumit.com



## ALBANIA

**Baumit Albania SHPK**  
 info@baumit.com  
 www.baumit.com



## BIELORUŚ

**Baumit-Bel GmbH**  
**BEL - 220015 Minsk**  
 Ul. Gurskogo 11a, room 76  
 Tel.: +375 (0) 17/372 75 53  
 Fax: +375 (0) 17/372 75 52  
 info@baumit-bel.by  
 www.baumit-bel.by



## BOŚNIA-HERCEGOWINA

**Baumit d.o.o.**  
**BiH - 71210 Ilidža**  
 Osik 2 b  
 Tel.: +387 (0) 33/566 770  
 Fax: +387 (0) 33/566 771  
 info@baumit.ba  
 www.baumit.ba



## BULGARIA

**Baumit Bulgaria EOOD**  
**BG - 2100 Elin Pelin**  
 Bulgaria Str. 38  
 Tel.: +359 (0) 2/9266 911  
 Fax: +359 (0) 2/9266 918  
 office@baumit.bg  
 www.baumit.bg



## CHINY

**Baumit Building Material (Shanghai) Co., Ltd.**  
**200092 Shanghai, P.R. China**  
 Siping Road 1388, Room 302, Building C, Yangpu District  
 Tel.: +86 (0)21/51 02 88 02  
 Fax: +86 (0)21/51 02 99 03  
 office@baumit.com.cn  
 www.baumit.cn



## CHORWACJA

**Baumit Croatia d.o.o.**  
**HR - 43541 Sirač**  
 Rudera Boškovića 54  
 Tel.: +385 (0) 1/3466 800  
 Fax: +385 (0) 1/3466 839  
 baumit@baumit.hr  
 www.baumit.hr



## CZARNOGÓRA

**Baumit Crna Gora d.o.o.**  
**MNE - 81000 Podgorica**  
 Bulevar Revolucije 30  
 Tel.: +382 (0) 20/241 262  
 Fax: +382 (0) 20/241 262  
 info@me.baumit.com  
 www.baumit.com



## CZECHY

**Baumit, spol. s r.o.**  
**CZ - 250 01 Brandýs nad Labem**  
 Průmyslová 1841  
 Tel.: +420 / 326 900 400  
 Fax: +420 / 326 900 402  
 info@baumit.cz  
 www.baumit.cz



## FRANCJA

**Baumit SAS**  
**77500 Chelles**  
 ZAC de la Tuilerie  
 29, rue de l'Ormeteau  
 office@baumit.fr  
 www.baumit.fr



## GRECJA

**Baumit Hellas S.A.**  
**GR - 15235 Vrilissia-Athen**  
 L. Pentelis 49  
 Tel.: +30 210 60 95 600  
 Fax: +30 210 60 95 611  
 info@baumit.gr  
 www.baumit.gr



## HISZPANIA

**Baumit S.L.**  
**ES - 28232 Las Rozas (Madrid)**  
 Edificio de Negocios de Sevilla c/Dublin, 1,1A  
 Tel.: +34 (0) 916/407 227  
 Fax: +34 (0) 916/360 092  
 info@baumit.es  
 www.baumit.es



## LITWA

**UAB „Baumit Lit“**  
**LT-02300 Vilnius**  
 Lentvario g. 1  
 Tel.: +370 (0) 5/26 40-778  
 Fax: +370 (0) 5/26 40-732  
 info@baumit.lt  
 www.baumit.lt

# NEW FROM COLORS BAUMIT



*Life*  
COLORED BY BAUMIT



## Baumit info:

Baumit Sp. z o.o.  
PL - 50-107 Wrocław  
ul. Sukiennice 6  
Info: +48 71 358 25 00  
Fax: +48 71 358 25 06  
e-mail: info@baumit.pl

**BAUMIT**  
baumit.com