



KATALOG PRODUKTÓW

2013



Szanowni Państwo

Oddajemy do Państwa rąk najnowszy katalog produktów firmy **SALAG**.

Nasza produkcja obejmuje profile wykończeniowe z PCV i aluminium, w szerokiej gamie kolorów i wzorów. Staramy się zaspokoić wszelkie potrzeby klientów, którzy chcieliby urządzić swoje mieszkanie w sposób nowoczesny i stylowy. Nasz dział wzorniczy uważnie śledzi najnowsze trendy wykończenia wnętrz, ale nie tylko podążamy za modą, tworzymy także własne kierunki rozwoju.

U podstaw istnienia firmy **SALAG** leży innowacyjność. Uzyskaliśmy szereg patentów na nasze produkty na całym świecie. Prawa do naszych wzorów są chronione w 13 krajach świata, w których prowadzimy sprzedaż, w tym w USA.

SALAG jako jedna z niewielu firm w branży kontroluje cały proces produkcyjny – od własnych formułacji chemicznych poprzez projektowanie, konstruowanie i wykonanie narzędzi, aż po finalny wyrób. Zapraszam do zapoznania się z naszą ofertą i dołączenia do grona naszych klientów.

Z poważaniem

właściciel Adam Galas



Nasza firma	6-9
Nagrody i wyróżnienia, patenty	10-11
Listwy przypodłogowe	12-45
Listwy progowe	46-65
Listwy schodowe	66-83
Listwy do glazury i terakoty	84-107
Listwy i akcesoria ogólnobudowlane	108-117
Listwy i akcesoria meblowe	118-129
Listwy instalacyjne	130-135
Nasze pasje	136-137

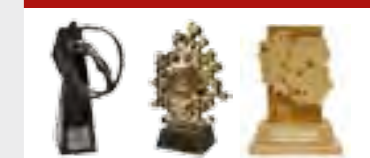



PROJEKTOWANIE

Biuro konstrukcyjne przygotowuje projekty form wtryskowych na najnowszych wersjach oprogramowania NX (UNIGRAPH) oraz AutoCAD. Sprawdzamy dokładność obróbki na maszynie pomiarowej CMM EROWA 3D z dokładnością do 0,001 mm. Wszystkie nasze maszyny do obróbki są wyposażone w system mocowań EROWA.

NASZA FIRMA – NARZĘDZIOWNIA

Nowoczesna narzędziownia to podstawa innowacyjnego procesu produkcyjnego. To tutaj powstają formy wtryskowe, narzędzia wytłaczarskie, maszyny i urządzenia potrzebne do produkcji profili wykończeniowych. „MOVING AHEAD BY INNOVATION” to hasło które przyświeca nam na każdym etapie tworzenia i projektowania. Roboty i nowoczesne maszyny CNC pomagają w automatyzacji procesów, a tym samym przyspieszają wykonanie wielu projektów.

Jednakże maszyny to nie wszystko, firma to ludzie. Grupa doświadczonych inżynierów, technologów, operatorów maszyn, dzięki którym możemy realizować najtrudniejsze projekty stanowią o sile i pozycji naszej firmy na rynku.

MASZYNY I URZĄDZENIA

Wykonujemy wiele urządzeń i maszyn do przetwórstwa PCV, zaczynając od prostych segmentów typu piły, odciągi, a kończąc na całych systemach wytłaczarskich, które obejmują stoły kalibrujące z wannami, systemy odciągów i cięcia profili PCV.

FORMY WTRYSKOWE

Mamy wieloletnie doświadczenie w produkcji form wtryskowych. Wykonujemy formy suwakowe, rdzeniowe, pneumatyczne a także wielokomponentowe. Również świadczymy usługi w wykonywaniu detali na wtryskarkach. Posiadamy jedno- i dwukomponentowe wtryskarki renomowanych firm: ENGEL, BATTENFELD, DEMAG, ARBURG.

MASZYNY CNC

Do tworzenia naszych narzędzi używamy najnowocześniejsze centra obróbcze: MITSUI SEIKI HU40A, MIKRON UPC 800 DURO, MAKINO V22 - A60, RODERS RXP 500. Mamy również elektrodrażarki MAKINO EDNC43, AGIE CHARMILLES ROBOFORM F0350, AGIE CHALLENGE CUT współpracującą z robotem EROWA oraz centra elektroerozyjne do obróbki metodą drutową AGIE CHARMILLES 440 i 310.



SALAG

MIKRON
UCP 800 Duro



nasza firma



DOBÓR WZORÓW

Inspiracją przy produkcji nowych dekorów listew są panele i deski podłogowe. Dzięki nowoczesnej wzorcowni, w której mamy możliwości zmiany barwy światła tworzymy nowe dekory.

PRODUKCJA

Maszyny i urządzenia renomowanych firm światowych w połączeniu z technologią opracowaną w naszym biurze konstrukcyjnym, zaowocowały wydajną i nowoczesną produkcją. Optymalizacja, najnowsze rozwiązania technologiczne, a także kontrola całego procesu produkcji to nie lada wyzwanie. Bazujemy na własnych technologiach i patentach, począwszy od autorskich formułacji chemicznych, dozowania pigmentów, mieszania surowców, a skończywszy na kontroli procesu wytwarzania. Dzięki niezależności możemy szybko wprowadzać najnowocześniejsze produkty i spełniać oczekiwania klientów.



KONTROLA NARZĘDZI ORAZ PROFILI

Tworzenie narzędzi wytłaczarskich, form wtryskowych oraz budowa maszyn to bardzo pracochłonna i wymagająca precyzji praca. Produkcja narzędzi wymaga wykonywania częstych pomiarów na każdym etapie tworzenia. Do tych celów wykorzystujemy między innymi maszyny **CMM** (coordinate measuring machine) sytemu **EROWA**. Współrzędnościowa maszyna pomiarowa firmy **WERTH** służy do porównania kształtu profili, w celu utrzymania powtarzalności i jakości produktów.



KONTROLA KOLORÓW

Do tworzenia nowych dekorów oraz aby utrzymać ich powtarzalność niezbędne są urządzenia zwane spektrofotometrami. Przy ich pomocy codziennie sprawdzamy kolorystykę naszych produktów porównując ją z wzorcami. Dzięki temu kolejne partie naszych listew i akcesoriów pasują odciębieniem do poprzednich.



Nagrody i wyróżnienia



Nagroda sieci Castorama dla najbardziej innowacyjnego dostawcy

ZESTAW LISTWY, ZWŁASZCZA LISTWY PRZYPODŁOGOWEJ



Medal
Paris Concours Lépine™



Medal
Brussels Eureka™



Lider Innowacji 2009

LISTWA PRZYPODŁOGOWA EC



Medal
Brussels Eureka™



Medal
Paris Concours Lépine™



Nagroda Suwalskiej Specjalnej Strefy Ekonomicznej za dynamiczny rozwój oraz nakłady inwestycyjne – Suwałki 2011

ELEMENT ZŁĄCZNY LISTWY



Nagroda Ministra Nauki i Szkolnictwa Wyższego za promocję wynalazków na XV Krajowej Wystawie – Gieldzie Wynalazków, Warszawa 2009 r.

MIĘDZYNARODOWE TARGI WYNALAZCZOŚCI, BADAŃ NAUKOWYCH I NOWYCH TECHNIK BRUSSELS INNOVA



Krzyż Oficerski Orderu Wynalazczości Królestwa Belgii



Wyróżnienie od Ministra Nauki i Szkolnictwa Wyższego



Patenty

Nasze produkty	Przyznane patenty, wzory użytkowe oraz zgłoszenia w UP
Zestaw listwy, zwłaszcza listwy przypodłogowej	Patent USA US 7,870,697 B2 z dn. 2011-01-18
	Patent Rosja nr 2005124861 z dn. 2004-11-02
	Zgłoszenie w UP P-370968 z dn. 2004-11-02
Listwa narożna	Patent Polska PL 197698 z dn. 2001-08-03
Element złączny	Patent Polska PL 211685 z dn. 2006-05-12
Kołek montażowy	Patent Polska PL 212840 z dn. 2007-12-11
	Patent Europa EP 2 176 472 z dn. 2008-07-30
Łącznik listwy	Patent Chiny ZL 200880106369.3 z dn. 2008-07-30
	Patent Euroazjatycki nr 016967 z dn. 2008-07-30
	Patent Ukraina nr 100124 z dn. 2008-07-30
	Zgłoszenie w UP P-385591 z dn. 2008-07-30
	Zgłoszenie Brazylia nr PI 0815001-0 z dn. 2008-07-30
Łącznik listwy 1	Zgłoszenie w UP P-381506 z dn. 2007-01-09
	Zgłoszenie w UP P-383067 z dn. 2007-08-02
Łącznik listwy 2	Zgłoszenie w UP P-386184 z dn. 2008-09-29
	Zgłoszenie w UP P-381507 z dn. 2007-01-09
Listwa przypodłogowa	Zgłoszenie Europejski Urząd Patentowy nr 08705161.1 z dn. 2008-01-08
	Zgłoszenie Euroazjatycki Urząd Patentowy nr 200900978/26 z dn. 2008-01-08
	Zgłoszenie Brazylia nr PI 0807796-7 z dn. 2008-01-08
	Zgłoszenie Chiny nr 200880001919.5 z dn. 2008-01-08
	Zgłoszenie Ukraina nr a 2009 06558 z dn. 2008-01-08
	Zgłoszenie USA nr 12/522,197 z dn.2008-01-08
Zestaw mocujący listwy	Zgłoszenie w UP P-389677 z dn. 2009-11-26
	Zgłoszenie Europejski Urząd Patentowy nr 10191840.7 z dn. 2010-11-19
	Zgłoszenie Rosja nr 2010148314 z dn. 2010-11-26
Listwa narożna	Zgłoszenie USA nr 12/954,580 z dn. 2010-11-24
	Polski wzór użytkowy udzielony Ru-61989 z dn. 2001-08-27
Listwa złączna	Polski wzór użytkowy udzielony Ru-62982 z dn. 2003-11-19
Listwa przypodłogowa	Polski wzór użytkowy udzielony Ru-63142 z dn. 2003-11-19



Patent Ukraina nr 100124



Patent Rosja nr 2005124861

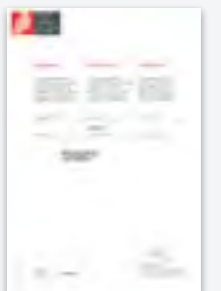

Patent, Europa EP 2 176 472

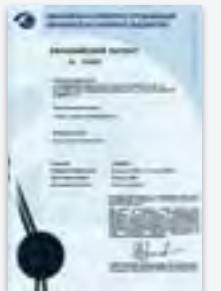

Patent Euroazjatycki nr 016967



Patent Polska PL 211685



Patent Polska PL 197698



Patent Polska PL 212840



Patent Chiny ZL nr 200880106369.3

Listwy przypodłogowe



14 LISTWA PRZYPODŁOGOWA **NG⁷⁰**

20 LISTWA PRZYPODŁOGOWA **NG⁵⁶**

22 LISTWA PRZYPODŁOGOWA **SG⁵⁶**

30 LISTWA PRZYPODŁOGOWA **EC**

32 LISTWA PRZYPODŁOGOWA **SG⁴⁸**

36 NAROŻNIK UNIWERSALNY **UNIVERSAL**
corner

38 ROZETKA MASKUJĄCA 24

LISTWY PRZYPODŁOGOWE WYKŁADZINOWE 16 42

PODKŁAD UNIWERSALNY T14 44

LISTWA PRZYPODŁOGOWA SAMOPRZYLEPNA 17 45





GLÓWNE ZALETY LISTWY NG70



Pokój przed zastosowaniem listwy przypodłogowej NG70. Płatyna przewodów pod biurkiem, przeszkadzająca w pracy i uniemożliwiająca utrzymanie porządku.



Ten sam pokój po zastosowaniu listwy przypodłogowej NG70 oraz puszek instalacyjnych.

NG70

LISTWA PRZYPODŁOGOWA NG70

WYŻSZA JAKOŚĆ PRODUKTU

Estetyka i funkcjonalność listwy **NG70** idzie w parze z jakością wykonania. Hybrydowe materiały pozwalają na uzyskanie konstrukcji niezwykle trwałej, a zarazem elastycznej, co powoduje dokładne dopasowanie do nierówności ściany lub podłogi, nie pozostawiając żadnych szczelin. Do produkcji listwy użyto najlepszych, sprawdzonych rozwiązań. Dzięki zastosowaniu opatentowanej technologii dekoracji, nadaliśmy naszym listwom wygląd najbardziej zbliżony do naturalnego drewna. Inni producenci nie mają w swojej ofercie tak dopracowanych wzorów. Zamów próbnik już dzisiaj i porównaj ze swoimi panelami.

KOMFORT UŻYTKOWANIA

Podstawowym zadaniem listwy **NG70** jest perfekcyjne wykończenie styku podłogi i ściany oraz ukrycie wszystkich kabli elektrycznych, telewizyjnych lub komputerowych. Duża ilość miejsca w komorach profilu zapewnia wygodne oddzielenie wszelkich używanych przewodów. Malowanie i tapetowanie odbywać się może bez konieczności odkręcania listew.

WIĘCEJ PRZESTRZENI

Nowa listwa przypodłogowa **NG70** charakteryzuje się wysokim profilem (70 mm), dzięki czemu tworzy wyraźny akcent dekoracyjny. Wyższy profil w połączeniu z naturalną kolorystyką, dopasowaną do większości paneli podłogowych występujących na rynku, pozwala na uzyskanie harmonijnej kompozycji w dużych pomieszczeniach. **NG70** jest idealna do wnętrz stylowych, wnętrz z dominacją klasycznych, wysmukłych form, ale także do mniejszych i nowoczesnych pomieszczeń, również biurowych – wszędzie tam, gdzie liczy się dbałość o najwyższą klasę wykończenia ściany i podłogi.

Listwy przypodłogowe:

Patenty: USA US 7,870,697 B2 z dn. 2011-01-18; Rosja Nr 2005124861 z dn. 2004-11-02
Zgłoszenie w UP P-370968 z dn. 2004-11-02; Zgłoszenie w UP P-386184 z dn. 2008-09-29

Akcesoria do listwy przypodłogowej:

Patent Polska PL 211685 z dn. 2006-05-12
Zgłoszenia: UP P-381506 z dn. 2007-01-09; UP P-383067 z dn. 2007-08-02

NG70

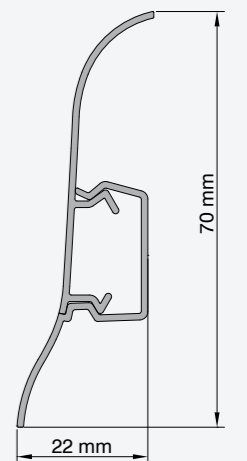



8 atutów

KTÓRE ODRÓŻNIAJĄ NAS OD KONKURENCJI

1 OTWIERASZ, ZAMYKASZ... I JUŻ

Opatentowana konstrukcja pozwala na demontaż i powtórny montaż bez użycia narzędzi.

2 DUŻA ILOŚĆ MIEJSCA NA PRZEWODY

Pozwala na ułożenie największej ilości przewodów w sposób umożliwiający dokładanie i usuwanie przewodów w dowolnym momencie użytkowania.

3 MALOWANIE I TAPETOWANIE BEZ ODKRĘCANIA LISTEW

Dzięki otwartej górnej części możliwe jest malowanie i tapetowanie, a następnie zamaskowanie górnego segmentu listwą maskującą. Jak żadna inna listwa!

4 BŁYSKAWICZNY MONTAŻ

Listwa posiada nawiercone otwory, co skraca czas montażu i likwiduje problem wiórów zaśmiecających mieszkanie podczas remontu.

5 SEPARACJA PRZEWODÓW ZASILANIA I SYGNAŁOWYCH

Unikatowa konstrukcja umożliwia separację przewodów, co jest szczególną zaletą przy jednoczesnym prowadzeniu kabli zasilających prądu zmiennego (częstotliwość wprowadza zakłócenia) i przewodów antenowych, sygnałowych czy okablowania sieci komputerowych.

6 PRAKTYCZNIE NIEWIDOCZNE ŁĄCZENIE ELEMENTÓW

Najnowsza technologia i najwyższa jakość produkcji listew sprawiają, że linia łączenia elementów jest praktycznie niewidoczna.

7 SPECJALNA DWUWARSTWOWA TECHNOLOGIA

Listwa oprócz farby jest dodatkowo pokrywana lakierem, co powoduje, że pokrycie jest jednolite i najbardziej zbliżone do powierzchni paneli, dodatkowo zabezpiecza tworzywo i farby przed mechanicznymi uszkodzeniami i szkodliwym wpływem promieni UV na materiał (dłuższa żywotność listew).

8 ELASTYCZNOŚĆ LISTWY = IDEALNE DOPASOWANIE

Dzięki zastosowaniu hybrydowego materiału, listwa idealnie dopasowuje się do nierówności ścian i podłogi.

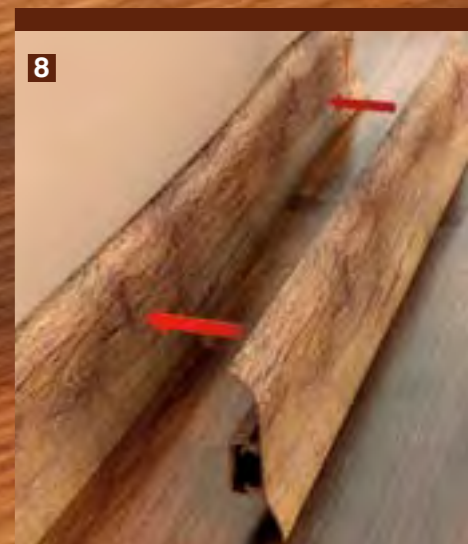

NG70/NGF56



NG70



2 ZAŚLEPKA LEWA

Innowacyjny system NG został dopracowany w najdrobniejszych szczegółach. Zaślepki są idealnie dopasowane do listwy.



3 ŁĄCZNIK

Idealnie maskuje miejsca połączeń listwy. Łączniki wykonane są z tego samego materiału i dostępne w tej samej palecie wybarwień, co listwy.



4 NAROŻNIK ZEWNĘTRZNY

Narożniki wykonane są z precyzyjną dokładnością, dzięki czemu idealnie dopasowują się do łączonych listew.



5 NAROŻNIK WEWNĘTRZNY

Estetyczna forma i precyzyjna konstrukcja narożnika sprawiają, że połączenie jest trwałe i praktycznie niewidoczne.



7 ZAŚLEPKA PRAWA

Dokładnie wyprofilowane zaślepki stanowią estetyczne wykończenie listwy – chronią i zdobią listwę z każdej strony.



6 PUSZKA INSTALACYJNA

Montaż gniazdek elektrycznych jest równie prosty, jak reszty elementów. Uniwersalna puszka pasuje do każdego gniazdka.

akcesoria

Logistyka

symbol	nazwa	dt. [m]	wys. [mm]	ilość w op.	kolor
NG70xx	1 listwa przypodłogowa PCV NG70	2,5	70	24	00-E9
NG7Lxx	2 zaślepka lewa NG70	-	70	25	00-E9
NG7Exx	3 łącznik NG70	-	70	25	00-E9
NG7Zxx	4 narożnik zewnętrzny NG70	-	70	25	00-E9

*xx oznacza numer koloru

Logistyka

symbol	nazwa	dt. [m]	wys. [mm]	ilość w op.	kolor
NG7Wxx	5 narożnik wewnętrzny NG70	-	70	25	00-E9
NG0Bxx	6 puszka pod gniazdko elektryczne	0,09	158	1	01/02/03
NG7Pxx	7 zaślepka prawa NG70	-	70	25	00-E9

*xx oznacza numer koloru



NGF56

LISTWA PRZYPODŁOGOWA NG⁵⁶

NGF56



Medal

Paris Concours Lépine™



Medal

Brussels Eureka™

OTWIERASZ, ZAMYKASZ... I JUŻ

Genialna konstrukcja listwy przypodłogowej **SALAG Next Generation** pozwala na jej wygodne otwieranie i zamykanie bez użycia narzędzi i wprowadza cały szereg nowych funkcjonalności. Przeniesienie głośników, podłączenie sieci komputerowej, naklejenie tapety, czy pomalowanie ściany nigdy nie były łatwiejsze. Wystarczy otworzyć górną część listwy, wymienić przewody lub tapetę, następnie jednym kliknięciem zamknąć i... gotowe! A wysoka jakość wykonania i bogata kolorystyka? **To standard!**

NAGRODY

Innowacyjna konstrukcja listew została nagrodzona medalami na Targach Innowacyjności i Wynalazczości – Eureka 2004 w Brukseli oraz na Targach Wynalazczości – Concours Lépine 2005 w Paryżu.

Listwy przypodłogowe:

Patenty: USA US 7,870,697 B2 z dn. 2011-01-18; Rosja Nr 2005124861 z dn. 2004-11-02
Zgłoszenie w UP P-370968 z dn. 2004-11-02

Akcesoria do listwy przypodłogowej:

Patent Polska PL 211685 z dn. 2006-05-12
Zgłoszenia: UP P-381506 z dn. 2007-01-09; UP P-383067 z dn. 2007-08-02



Konstrukcja listwy pozwala na wykorzystanie całej wolnej przestrzeni między ścianą a listwą do ułożenia maksymalnej ilości kabli. Obszerna komora profilu może być wypełniona szeregiem kabli i przewodów. Odchylając górną część profilu, możemy wymieniać zamaskowane przewody.

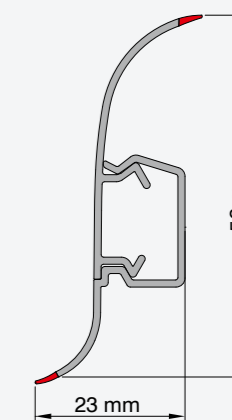



SG56

LISTWA PRZYPODŁOGOWA SG⁵⁶

Popularny i sprawdzony system listew, w których krawędzie dolna i górna są zakończone miękkim tworzywem/gumką. Główny atut to kompatybilność akcesoriów z systemem NGF56.



SG56

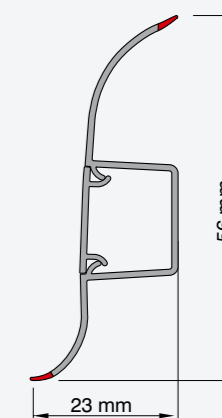

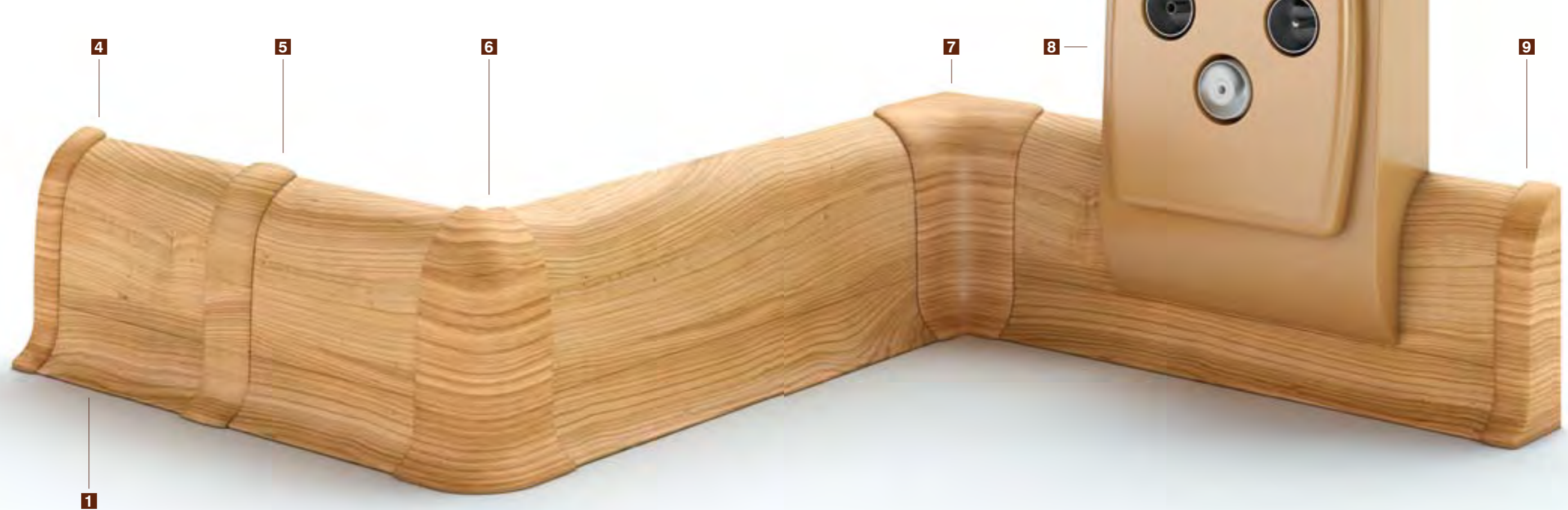

NGF56



4 ZAŚLEPKA LEWA

Innowacyjny system NG został dopracowany w najdrobniejszych szczegółach. Zaślepki są idealnie dopasowane do listwy.



5 ŁĄCZNIK

Idealnie maskuje miejsca połączeń listwy. Łączniki wykonane są z tego samego materiału i dostępne w tej samej palecie wyborów, co listwy.



6 NAROŻNIK ZEWNĘTRZNY

Narożniki wykonane są z najwyższą dokładnością, dzięki czemu idealnie pasują do profilu listwy.



7 NAROŻNIK WEWNĘTRZNY

Estetyczna forma i precyzja wykonania narożnika sprawiają, że połączenie jest trwałe i praktycznie niewidoczne.



9 ZAŚLEPKA PRAWA

Dokładnie wyprofilowane zaślepki stanowią estetyczne wykończenie listwy – chronią i zdobią listwę z każdej strony.



8 PUSZKA INSTALACYJNA

Montaż gniazdek elektrycznych jest równie prosty, jak reszty elementów. Uniwersalna puszka pasuje do każdego gniazdka.

Logistyka

symbol	nazwa	dł. [m]	wys. [mm]	ilość w op.	kolor
NGF0xx	1 listwa przypodłogowa PCV NGF56	2,5	56	32	00-E9
SG50xx	2 listwa przyp. PCV z gumką SG56	2,5	56	32	00-E9
SGL000	3 transparentna wkładka LED (opcja)	2,5	18	10	transp.
NG0Lxx	4 zaślepka lewa	-	56	25	00-E9
NG0Exx	5 łącznik	-	56	25	00-E9

*xx oznacza numer koloru

SG56



2

3

Logistyka

symbol	nazwa	dł. [m]	wys. [mm]	ilość w op.	kolor
NG0Zxx	6 narożnik zewnętrzny	-	56	25	00-E9
NG0Wxx	7 narożnik wewnętrzny	-	56	25	00-E9
NG0B xx	8 puszka pod gniazdko elektryczne	0,09	158	1	01/02/03
NG0Pxx	9 zaślepka prawa	-	56	25	00-E9

*xx oznacza numer koloru

INSTRUKCJA MONTAŻU LISTWY NG70, NGF56

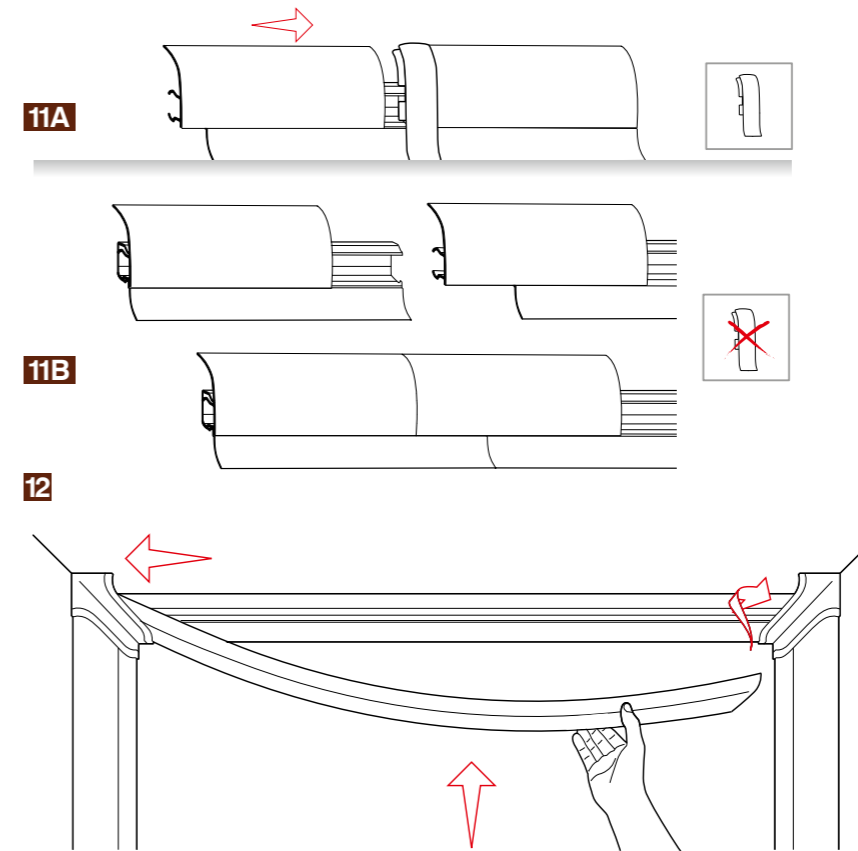
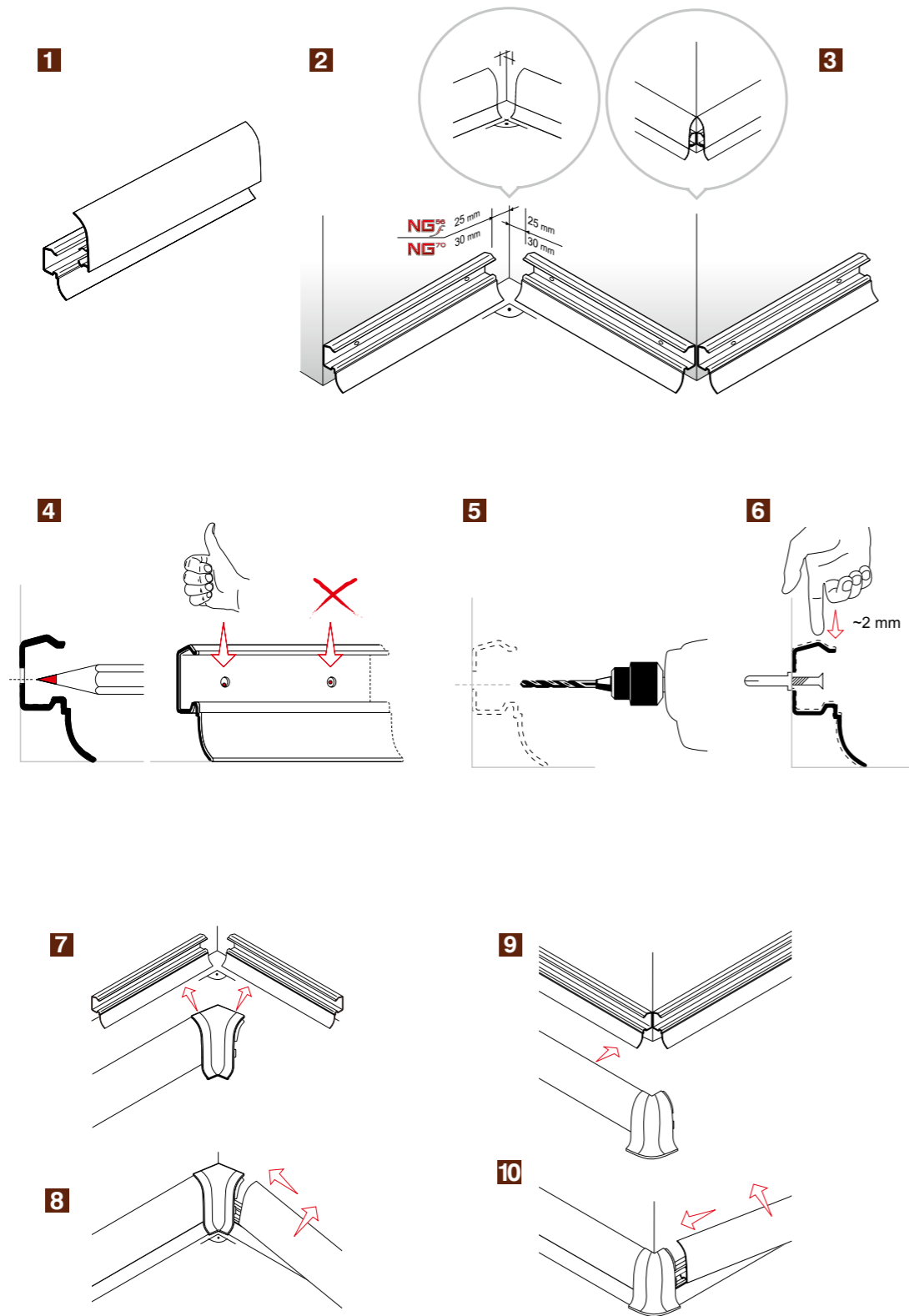

INSTRUKCJA MONTAŻU PUSZKI INSTALACYJNEJ

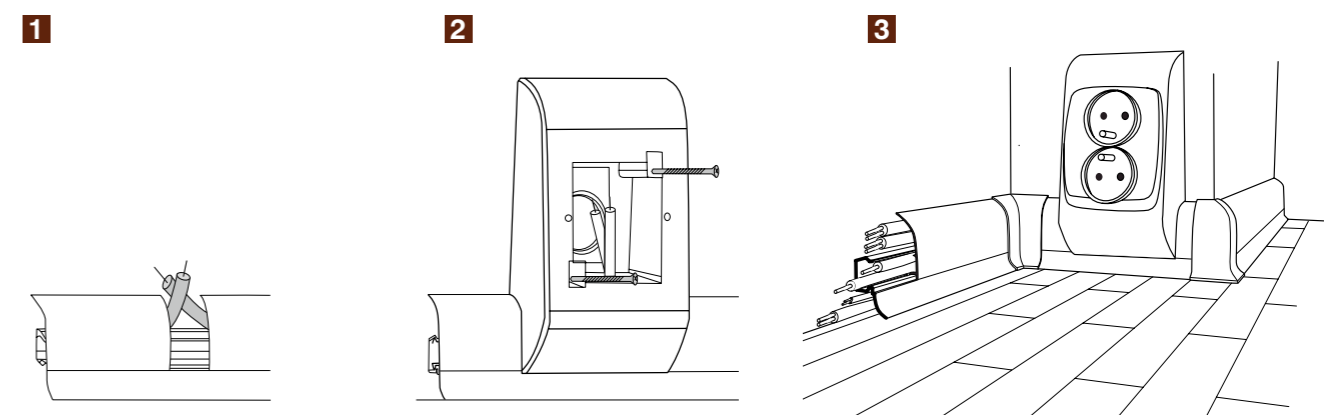

1. W pokrywie maskującej wykonujemy otwór, przez który wyprowadzamy na zewnątrz przewody sieci elektrycznej.
2. Dopasowaną do listwy puszkę mocujemy do ściany za pomocą dołączonych wkrętów, maskując otwór i przewody.
3. Instalujemy gniazdko, podłączając przewody i mocując je w otworze puszki.

 PALETA KOLORÓW

 **NG70**  **NGF56**  **SG56**

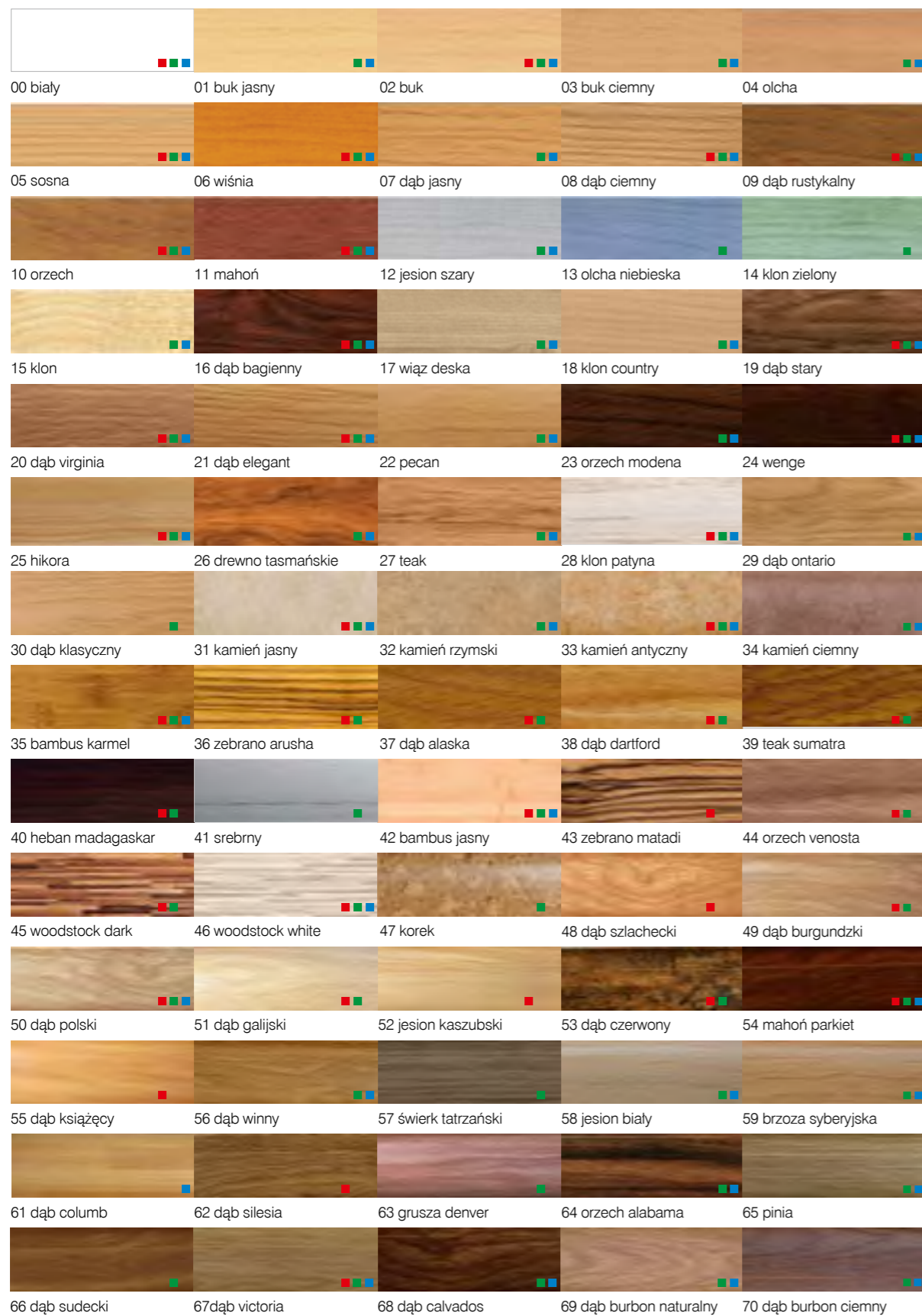

 PALETA KOLORÓW

 **NG70**  **NGF56**  **SG56**



 PALETA KOLORÓW PUSZKI INSTALACYJNEJ





NAGRODY

Innowacyjna konstrukcja listew została nagrodzona medalami na Targach Innowacyjności i Wynalazczości – Eureka 2004 w Brukseli oraz na Targach Wynalazczości – Concours Lépine 2005 w Paryżu.



IDEALNE DOPASOWANIE

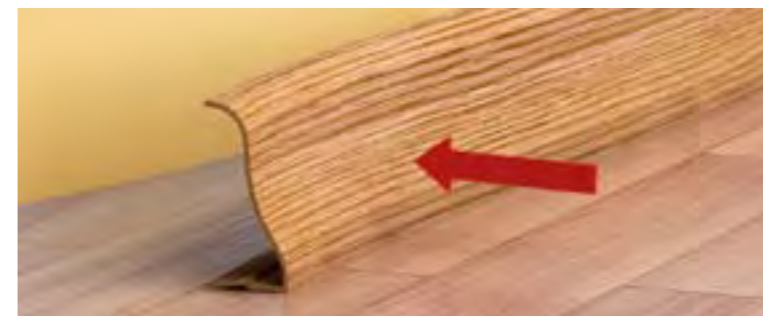

Listwa **EC** mocowana jest za pomocą szeregu napinaczy mocujących – systemu, który pozwala na szybki i łatwy montaż listwy. Napinacze utrzymują listwę przy podłodze, dociskając ją jednocześnie do ściany. Dzięki temu rozwiązaniu oraz elastycznej konstrukcji, listwa ściśle przylega zarówno do ściany, jak i podłogi.

MAŁOWANIE I TAPETOWANIE



Listwę **EC** można wielokrotnie zdejmować i zakładać. Dzięki temu malowanie czy tapetowanie ściany nie musi się wiązać z szeregiem czynności: ochroną listew przed zabrudzeniem czy precyzyjnym przycinaniem tapet. Wystarczy zdjąć profile, wyremontować ścianę i ponownie założyć listwę.

ŁATWY I SZYBKI MONTAŻ



Montaż napinaczy jest bardzo prosty. Nie są do tego potrzebne żadne specjalne narzędzia, kleje czy materiały mocujące. Wystarczy przykręcić napinacze do ściany za pomocą wkrętów. Potem należy zbloковать listwę w zamkach napinaczy i gotowe!

SPOSÓB MONTAŻU



1 Montaż napinaczy mocujących



2 Ułożenie przewodów

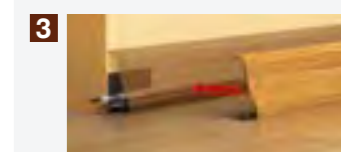

3 Montaż listwy

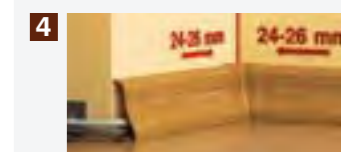

4 Montaż systemu (narożniki, łącznik, zaślepki)





LISTWA PRZYPODŁOGOWA SG48

Listwa przypodłogowa **SG48** to produkt z gamy ekonomicznych profili przypodłogowych Salag (podobnie jak listwa EC). Jest to produkt ceniony przez klientów, łączący w sobie prostotę montażu, wysoką jakość oraz umiarkowaną cenę. Wysokość listwy – 48 mm – oraz miękkie końcówki gwarantują dopasowanie profili do ściany oraz podłogi.

MAKSYMALNA ILOŚĆ PRZEWODÓW

Konstrukcja listwy pozwala na wykorzystanie całej wolnej przestrzeni między ścianą a listwą do ułożenia maksymalnej ilości kabli. Obszerna komora profilu może być wypełniona szeregiem kabli i przewodów. Odchylając górną część profilu, możemy wymieniać zamaskowane przewody.

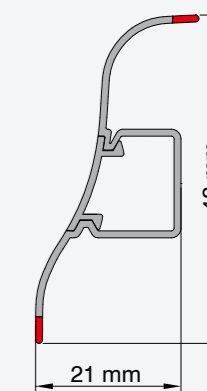



EC

SG48

Paleta kolorów EC

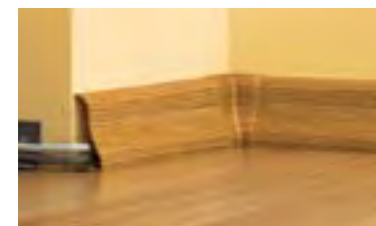

2 ZAŚLEPKA LEWA

Zakończenia profili estetycznie zamykają i chronią listwę.



3 ŁĄCZNIK

Idealnie maskuje miejsca połączeń listwy. Łączniki wykonane są z tego samego materiału i dostępne w tej samej palecie wybarwień, co listwy.



4 NAROŻNIK ZEWNĘTRZNY

Narożniki wykonane są z najwyższą dokładnością, dzięki czemu idealnie pasują do profilu listwy.



5 NAROŻNIK WEWNĘTRZNY

Forma narożnika listwy SALAG EC pozwala na dokładne i estetyczne łączenie listew przy kącie wewnętrznym.



6 ŁĄCZNIK ELEKTRYCZNY

Łącznik elektryczny umożliwia wprowadzenie na zewnątrz przewodów prowadzonych w środku listwy. Bardzo praktyczne rozwiązanie, stanowiące komplet montażowy listew przypodłogowych. Kolorystyka zgodna z dekorami profili przypodłogowych.



7 ZAŚLEPKA PRAWA

Dokładnie wyprofilowane zaślepki stanowią estetyczne wykończenie listwy – chronią i zdobią listwę z każdej strony.



8 NAPINACZ MOCUJĄCY EC

Mocowany do ściany, dociska listwę EC do podłoża i pozwala na jej dokładne i solidne zamocowanie.



Paleta kolorów SG48



Logistyka EC

symbol	nazwa	dł. [m]	wys. [mm]	ilość w op.	kolor
EC00xx	1 listwa przypodłogowa PCV EC	2,5	46	48	01-07
EC0Lxx	2 zaślepka lewa EC	-	46	50	01-07
EC0Cxx	3 łącznik EC	-	46	50	01-07
EC0Zxx	4 narożnik zewnętrzny EC	-	46	50	01-07
EC0Wxx	5 narożnik wewnętrzny EC	-	46	50	01-07
EC0Exx	6 łącznik elektryczny EC	-	46	50	01-07
EC0Pxx	7 zaślepka prawa EC	-	46	50	01-07
EC0N00	8 napinacz mocujący EC	0,06	30	100	czarny

Logistyka SG48

symbol	nazwa	dł. [m]	wys. [mm]	ilość w op.	kolor
SG40xx	1 listwa przyp. PCV z gumką SG48	2,5	48	32	A0-B2
SG4Lxx	2 zaślepka lewa SG48	-	48	50	A0-B2
SG4Exx	3 łącznik SG48	-	48	50	A0-B2
SG4Zxx	4 narożnik zewnętrzny SG48	-	48	50	A0-B2
SG4Wxx	5 narożnik wewnętrzny SG48	-	48	50	A0-B2
SG4Yxx	6 łącznik elektryczny SG48	-	48	50	A0-B2
SG4Pxx	7 zaślepka prawa SG48	-	48	50	A0-B2

*xx oznacza numer koloru



NAROŻNIK UNIWERSALNY ZEWNĘTRZNY



NAROŻNIK UNIWERSALNY WEWNĘTRZNY



Dzięki elastycznym narożnikom UNIVERSAL firmy SALAG, łączenie listew przypodłogowych w narożnikach ścian, o kątach większych niż 90 stopni, nie stanowi już żadnego problemu.

Narożnik Uniwersalny

UNIVERSAL
corner

Narożnik Uniwersalny

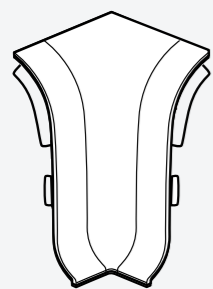

narożnik uniwersalny wewnętrzny

ABSOLUTNA NOWOŚĆ!

Narożnik wewnętrzny i zewnętrzny **UNIVERSAL** to innowacyjne rozwiązanie, które opracowała i opatentowała firma **SALAG**. Pierwszy na rynku tego typu produkt jest odpowiedzią na zapotrzebowanie klientów. Coraz częściej architektki projektują wnętrza o niestandardowych ustawieniach kątów ścian, tymczasem klienci mieli kłopot z połączeniem listwy w narożach większych niż 90 stopni. **SALAG** wyszedł naprzeciw potrzebom odbiorców.

Elastyczna struktura narożników **UNIVERSAL** pozwala łączyć listwy w narożach o kątach 100 – 130 stopni. Dzięki temu uzyskujemy jednolite wykończenia listwy bez używania silikonów, zakończeń czy innych stosowanych dotąd rozwiązań, które nie zawsze były praktyczne i estetyczne.

Przeznaczony do stosowania w systemach **NGF56** oraz **SG56**.

Logistyka

symbol	nazwa	wys. [mm]	ilość w op.	kolor
NG0Uxx	narożnik uniwersalny wewnętrzny	56	6	00-E9
NG0Vxx	narożnik uniwersalny zewnętrzny	56	6	00-E9

*xx oznacza numer koloru

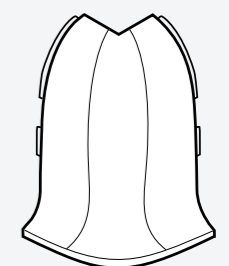

narożnik uniwersalny zewnętrzny



24

ROZETKA MASKUJĄCA 24

Niezastąpiony element maskujący otwory powstałe w wyniku wycięć w powierzchni podłogowej, głównie pod grzejnikami. Są niezwykle łatwe w montażu i demontażu.

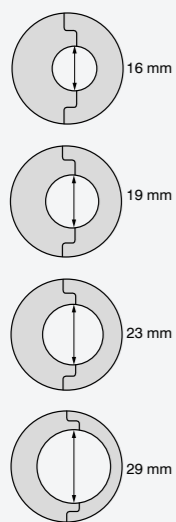

Logistyka

symbol	nazwa	wymiar [mm]	ilość w op.	kolor
240xxx	rozeta maskująca	Ø 16	5	00-E9
241xxx	rozeta maskująca	Ø 19	5	00-E9
242xxx	rozeta maskująca	Ø 23	5	00-E9
243xxx	rozeta maskująca	Ø 29	5	00-E9

*xx oznacza numer koloru

NG⁵⁶ NG⁷⁰
 SG⁵⁶ SG⁴⁸
 EC

NG/SG

MATERIAŁY WSPARCIA

Aby ułatwić Państwu ekspozycję i sprzedaż naszych listew, proponujemy szereg atrakcyjnych materiałów reklamowych. Dzięki temu wszystkie informacje o naszych produktach znajdą Państwo w zasięgu ręki, a klienci z przyjemnością dokonają zakupu w Państwa punkcie sprzedaży.



DOSTĘPNE OPAKOWANIA

Wszystkie elementy systemu listew przypodłogowych SALAG Next Generation dostępne są w opakowaniach zawierających optymalną ilość produktów. Opakowania zaprojektowane zostały w taki sposób, aby odpowiednio wyeksponować wszystkie korzyści oraz informacje, dzięki którym Państwa klienci dokonają najlepszego wyboru.



1. Instrukcja montażu listwy NG
2. Makietka montażowa EC
3. Makietka montażowa NG

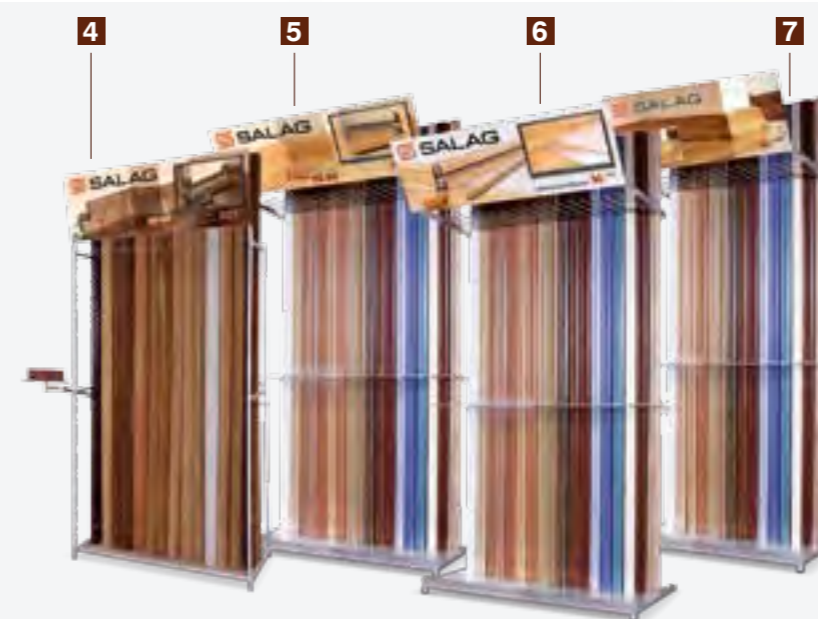

STOJAKI EKSPOZYCYJNE

4. Stojak NG70 na 14 separatorów (opcja z monitorem LCD)
5. Stojak NGF56 na 18 separatorów (opcja z monitorem LCD)
6. Stojak SG56 na 18 separatorów (opcja z monitorem LCD)
7. Stojak EC | SG48 na 15 separatorów (opcja z monitorem LCD)
8. Stojak NG70 na 14 separatorów (opcja z szufladą na akcesoria)
9. Stojak SG56 | NGF56 na 18 separatorów (opcja z szufladą na akcesoria)
10. Stojak EC | SG48 na 10 separatorów (opcja z szufladą na akcesoria)

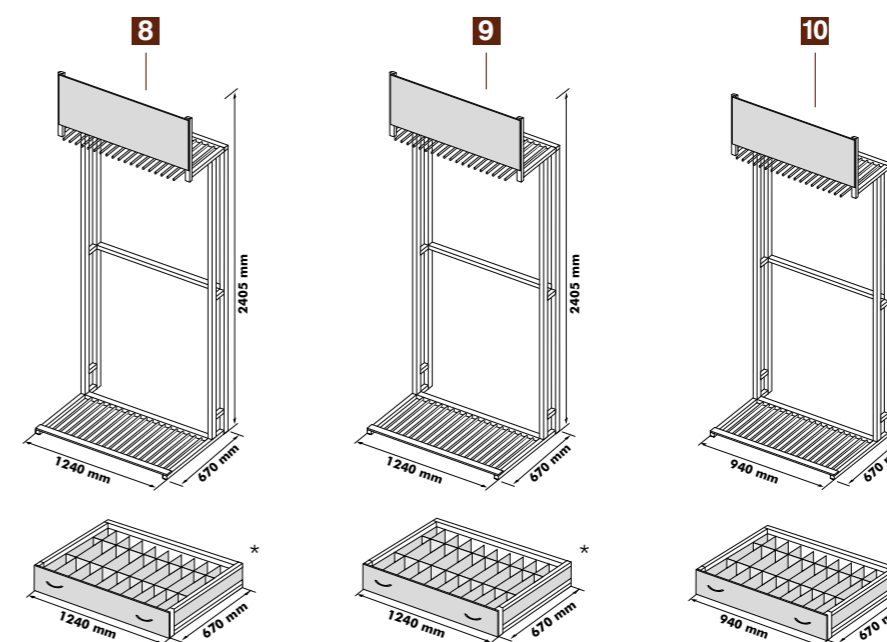

*szuflady na akcesoria montowane pod stojakiem ekspozycyjnym



16

LISTWA WYKŁADZINOWA

Listwy wykładzinowe służą do estetycznego wykończenia ścian w połączeniu z wykładziną. Trwałe i estetyczne połączenie paska wykładziny z listwą stanowi taśma samoprzylepna. Powierzchnia dekoracyjna występuje również w kolorze drewnopodobnym.



NAROŻNIK ZEWNĘTRZNY/WEWNĘTRZNY

Idelnie dopasowane narożniki łączą listwę w jednolitą całość oraz pomagają estetycznie uformować wklejany pasek wykładziny.



ZAŚLEPKA LEWA/PRAWA

Estetyczne zakończenie listwy wykładzinowej. Montaż bez użycia kleju i narzędzi.

Logistyka

symbol	nazwa	dt. [m]	wys. [mm]	ilość w op.	kolor
1600xx	2 listwa przyścienna ozebr. PCV	2,5	50	40	10-60
160Wxx	3 narożnik wewnętrzny	-	41	12	10-60
160Zxx	4 narożnik zewnętrzny	-	40	12	10-60
160Kxx	5 końcówka lewa + prawa	-	51	12	10-60
1610xx	1 listwa przyścienna wykładz. PCV**	2,5	50	40	10-60

*xx oznacza numer koloru

**montaż listwy nie wymaga użycia narożników i zaślepek

Kolorystyka

10 ciemny brąz	17 błękit	24 czarny	48 biały	49 beżowy
52 zielony	53 niebieski	54 ciemny szary	55 szary	56 żółty
57 jasny brąz	58 ceglasty	60 buk		

16

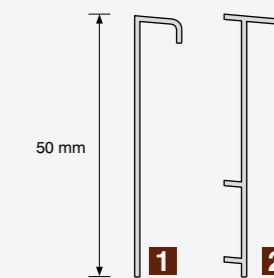

listwy przypodłogowe

43



T14

PODKŁAD UNIWERSALNY

Izolacja pod panele podłogowe i podłogi drewniane. Skutecznie absorbuje naprężenia i drgania, dokładnie izoluje powierzchnię, jak również wytłumia hałas. Wykonana z polistyrenu o gęstości 46 kg/m³ – optymalnej z punktu widzenia odporności na obciążenia i dostosowanie się do nierówności wylewki betonowej. Doskonała do wnętrz intensywnie użytkowanych.

System rowków podkładu zapewnia:

- lepszą izolację akustyczną i termiczną
- lepsze przywieranie podkładu do podłoża
- łatwiejsze układanie podłóg
- większą elastyczność podkładu
- większy komfort chodzenia
- cyrkulację powietrza, co zmniejsza ryzyko pojawienia się grzybów i pleśni.

Logistyka

symbol	nazwa	dt. [m]	wys. [mm]	ilość w op.	kolor
T14301	podkład pod panele „izo” (5 m ²)	1,2	3	20	szary
T14551	podkład pod panele „izo” (5 m ²)	1,2	5,5	12	szary
T14201	uniwersalny podkład pod panele i podłogi drewniane nad ogrzewanie podłogowe	25	2	1	zielony



LISTWA PRZYPODŁOGOWA SAMOPRZYLEPNA

Umożliwia maskowanie zakończeń podłogi ukrywając ewentualne niedoskonałości i wyrównując krawędzie podłóg. Doskonale sprawdza się w miejscach trudno dostępnych, na przykład pod grzejnikami.

Logistyka

symbol	nazwa	dt. [m]	wymiar [mm]	ilość w op.	kolor
1701xx	listwa samoprzylepna przyścienna	5	30x20	24	01-15
1702xx	listwa samoprzylepna przyścienna	25	30x20	9	01-15
1703xx	listwa samoprzylepna przyścienna	15	30x20	9	01-15

*xx oznacza numer koloru

17

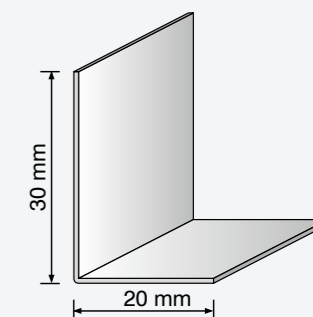

Kolorystyka

01 szary	02 buk	03 ciemny brąz	04 jasny dąb	05 szary ciemny
06 zielony	07 czarny	08 biały	09 niebieski	10 beżowy
11 korek	12 drewno tekowe	13 dąb stary	14 olcha	15 jesion szary



Listwy progowe



50 ELASTYCZNY PROFIL PODŁOGOWY

52 PROFIL PROGOWY C30

53 PROFIL PROGOWY C31

54 PROFIL PROGOWY C32

55 PROFIL PROGOWY C36

56 PROFIL PROGOWY C40

57 PROFIL PROGOWY C42

PROFIL PROGOWY S06 **58**

PROFIL PROGOWY S07 **59**

PROFIL PROGOWY S08 **60**

PROFIL PROGOWY S09 **61**

PROFIL PROGOWY S10 **62**

PROFIL PROGOWY S11 **63**

PROFIL PROGOWY S12 **64**

PROFIL PROGOWY S13 **65**





INSTRUKCJA MONTAŻU LISTEW CIRRUS



1



2



3



4

1. Nawierć otwory co ok. 300 mm.
2. Wsuń załączone kolki w listwę.
3. Zamocuj listwę w otworach.
4. Delikatnie dobij listwę przez drewniany klocek.

Cirrus Stratus

LISTWY PROGOWE

CECHY LISTEW PROGOWYCH

Listwy progowe **SALAG** to dwie grupy towarowe: profile wykonane z PCV – **Cirrus** oraz z aluminium – **Stratus**. Zarówno listwy **Cirrus** jak i **Stratus** pozwalają na estetyczne wykończenie styku podłóg wykonanych z różnych materiałów, np. terakoty, glazury, wykładziny, parkietu czy paneli.

Listwy progowe zostały tak zaprojektowane, aby łączyć powierzchnie równe lub o różnej wysokości. Dzięki temu, w zależności od potrzeb, mogą stanowić linię wyraźnego podziału albo dyskretne połączenia.

Opatentowany system montażu pozwala na estetyczne mocowanie listew. Kolki montażowe pozostają niewidoczne, a jednocześnie solidnie przytwierdzają listwę do podłoża. Dodatkowo w niektórych profilach Stratus, istnieje możliwość mocowania bez wiercenia (taśma samoprzylepna lub klej).

Bogata kolorystyka wg palety kolorów **SALAG** doskonale skomponuje się z każdą podłogą.

Patent Polska PL 212840 z dn. 2007-12-11



MATERIAŁY WSPARCIA

Aby ułatwić Państwu ekspozycję i sprzedaż profili i akcesoriów **SALAG**, proponujemy szereg atrakcyjnych materiałów reklamowych. Dzięki temu wszystkie informacje o naszych produktach znajdą Państwo w zasięgu ręki, a klienci z przyjemnością dokonają zakupu w Państwa punkcie sprzedaży.

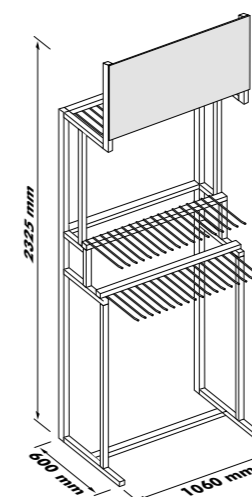

stojak Cirrus/Stratus

ELASTYCZNY PROFIL PODŁOGOWY

Elastyczny profil podłogowy **FLEX BOARD**. Doskonała listwa do wykończenia powierzchni łukowych o małym promieniu gięcia. Pokrywa różnice poziomów. Może być stosowany na ułożoną już podłogę. Jedyna listwa do wykończenia powierzchni wokół kolumn.

Logistyka

symbol	nazwa	dł. [m]	szer. [mm]	ilość w op.	kolor
FB00xx	elastyczny profil podłogowy	3	37	1	00-E9
FB10xx	elastyczny profil podłogowy	6	37	1	00-E9
FBA000	listwa mocująca	0,75	7	12	czarny
FBB000	listwa mocująca	0,75	7	12	czarny

*xx oznacza numer koloru

Sposób montażu

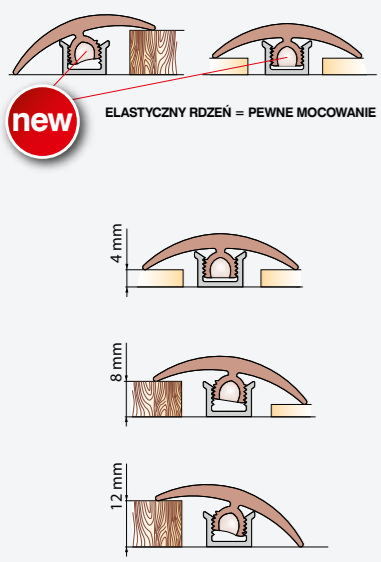



C30

PROFIL PROGOWY

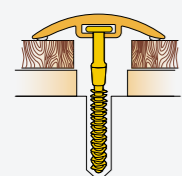
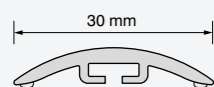

Pozwala na estetyczne maskowanie łączenia podłóg ułożonych na tym samym poziomie. Klasyczny, łukowy kształt profilu i bogata kolorystyka powodują, że ta listwa doskonale pasuje do każdej podłogi.

Logistyka

symbol	nazwa	dt. [m]	szer. [mm]	ilość w op.	kolor
C301xx	profil progowy PCV Cirrus	0,93	30	20	01-14
C303xx	profil progowy PCV Cirrus	1,86	30	20	01-14

*xx oznacza numer koloru

Kolorystyka



PROFIL PROGOWY

Umożliwia maskowanie zakończeń podłogi, ukrywając ewentualne niedoskonałości i wyrównując krawędzie podłóg. Doskonale sprawdza się w miejscach trudno dostępnych, na przykład pod grzejnikami.

Logistyka

symbol	nazwa	dt. [m]	szer. [mm]	ilość w op.	kolor
C311xx	profil progowy PCV Cirrus	0,93	15,5	20	01-14
C313xx	profil progowy PCV Cirrus	1,86	15,5	20	01-14

*xx oznacza numer koloru

Kolorystyka



C31

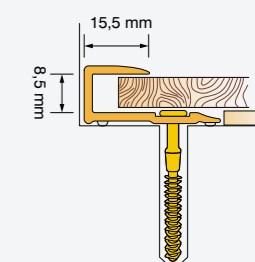
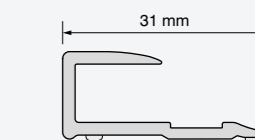



C32

PROFIL PROGOWY

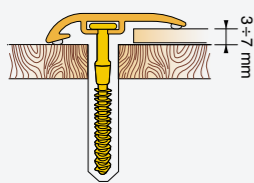
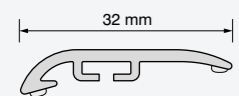

Profil przeznaczony do maskowania połączeń podłóg o nieznacznej różnicy poziomów. Maskuje ewentualne nierówności, tworząc próg o łagodnym spadku i estetycznym wyglądzie.

Logistyka

symbol	nazwa	dt. [m]	szer. [mm]	ilość w op.	kolor
C321xx	profil progowy PCV Cirrus	0,93	32	20	01-14
C323xx	profil progowy PCV Cirrus	1,86	32	20	01-14

*xx oznacza numer koloru

Kolorystyka



PROFIL PROGOWY

C36

Profil o niemal płaskim kształcie, pozwalający na praktycznie bezprogowe maskowanie połączeń podłóg o wyrównanych poziomach. Odpowiednio dopasowana kolorystyka sprawi, że listwa doskonale skomponuje się z podłogą.

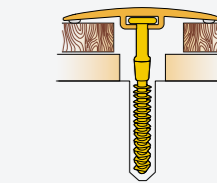

Logistyka

symbol	nazwa	dt. [m]	szer. [mm]	ilość w op.	kolor
C361xx	profil progowy PCV Cirrus	0,93	36	20	01-14
C363xx	profil progowy PCV Cirrus	1,86	36	20	01-14

*xx oznacza numer koloru

Kolorystyka





C40

PROFIL PROGOWY

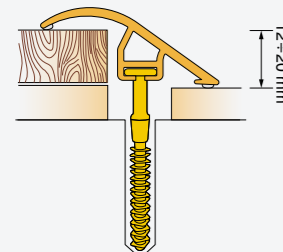
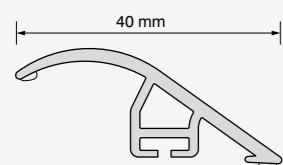

Listwa, która pozwala na łączenie podłóg o wyraźnej różnicy poziomów. Tworzy funkcjonalny, najazdowy próg, umożliwia zamaskowanie nierównych krawędzi oraz estetyczne wykończenie styku różnorodnych podłóg.

Logistyka

symbol	nazwa	dt. [m]	szer. [mm]	ilość w op.	kolor
C401xx	profil progowy PCV Cirrus	0,93	40	10	01-14
C403xx	profil progowy PCV Cirrus	1,86	40	10	01-14

*xx oznacza numer koloru

Kolorystyka



PROFIL PROGOWY

Szeroka listwa progowa o wysokiej funkcjonalności – umożliwia łączenie podłóg o różnych poziomach, maskuje wyraźne nierówności, ukrywając nawet szerokie szczeliny. Listwa o uniwersalnym zastosowaniu i estetycznym wyglądzie.

Logistyka

symbol	nazwa	dt. [m]	szer. [mm]	ilość w op.	kolor
C421xx	profil progowy PCV Cirrus	0,93	42	15	01-14
C423xx	profil progowy PCV Cirrus	1,86	42	15	01-14

*xx oznacza numer koloru

Kolorystyka



C42

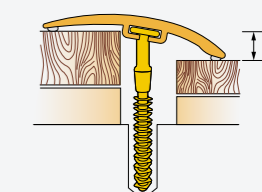
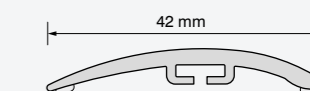

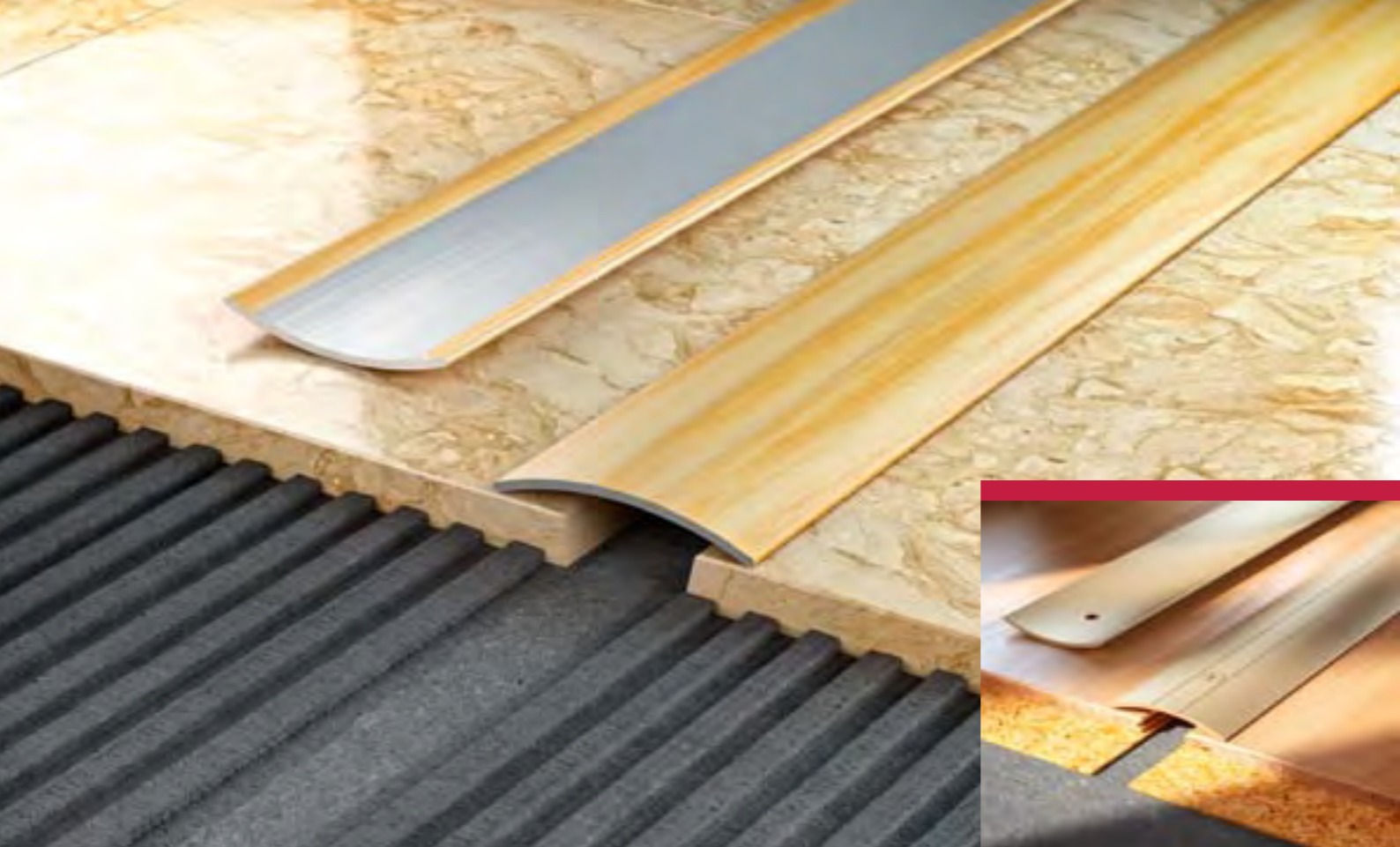

S06

PROFIL PROGOWY

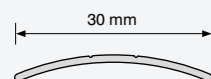

Klasyczny profil podłogowy maskujący łączenia styku podłóg. Dostępny w kolorach: aluminium naturalne, anodowany srebrny i złoty oraz w okleinie drewnopodobnej.

Logistyka

symbol	nazwa	dl. [m]	szer. [mm]	ilość w op.	kolor
S061xx	profil progowy alum. z klejem Stratus	0,91	30	15	01-09
S061xx	profil progowy alum. z klejem Stratus	0,91	30	15	12-14
S063xx	profil progowy alum. z klejem Stratus	1,82	30	15	01-09
S063xx	profil progowy alum. z klejem Stratus	1,82	30	15	12-14
S064xx	profil progowy alum. z klejem Stratus	2,73	30	15	01-09
S064xx	profil progowy alum. z klejem Stratus	2,73	30	15	12-14
S06Axx	profil progowy alum. z klejem Stratus	0,91	30	15	10-11
S06Cxx	profil progowy alum. z klejem Stratus	1,82	30	15	10-11
S06Dxx	profil progowy alum. z klejem Stratus	2,73	30	15	10-11
S061xx	profil progowy mocow. alum. na wkręty Stratus	0,91	30	15	10-11
S063xx	profil progowy mocow. alum. na wkręty Stratus	1,82	30	15	10-11
S064xx	profil progowy mocow. alum. na wkręty Stratus	2,73	30	15	10-11

*xx oznacza numer koloru

Kolorystyka



PROFIL PROGOWY

Przeznaczony do łączenia podłóg o różnych poziomach płaszczyzn. Tworzy łagodny próg i maskuje miejsce łączenia.

Logistyka

symbol	nazwa	dl. [m]	szer. [mm]	ilość w op.	kolor
S071xx	profil progowy alum. Stratus	0,91	28	15	10-11
S073xx	profil progowy alum. Stratus	1,82	28	15	10-11
S074xx	profil progowy alum. Stratus	2,73	28	15	10-11

*xx oznacza numer koloru

Kolorystyka

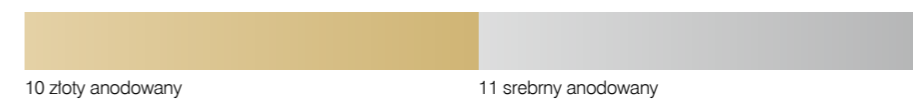

S07

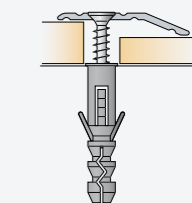
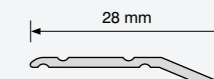



S08

PROFIL PROGOWY

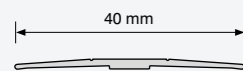

Płaski profil podłogowy maskujący niedoskonałości łączenia podłóg ułożonych na równym poziomie. Dostępny w kolorach: anodowany srebrny i złoty.

Logistyka

symbol	nazwa	dt. [m]	szer. [mm]	ilość w op.	kolor
S081xx	profil progowy alum. Stratus	0,91	40	15	10-11
S083xx	profil progowy alum. Stratus	1,82	40	15	10-11
S084xx	profil progowy alum. Stratus	2,73	40	15	10-11
S08Exx	profil progowy alum. z taśmą Stratus	0,91	40	15	10-11
S08Fxx	profil progowy alum. z taśmą Stratus	1,82	40	15	10-11
S08Gxx	profil progowy alum. z taśmą Stratus	2,73	40	15	10-11

*xx oznacza numer koloru

Kolorystyka

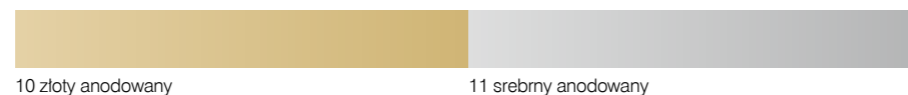

10 złoty anodowany

11 srebrny anodowany

PROFIL PROGOWY

Maskuje łączenie podłóg na równym poziomie. Tworzy wyraźny, płaski próg, oddzielając od siebie obie płaszczyzny podłóg. Stanowi estetyczne wykończenie wnętrza.

Logistyka

symbol	nazwa	dt. [m]	szer. [mm]	ilość w op.	kolor
S091xx	profil progowy alum. Stratus	0,91	30	15	10-11
S093xx	profil progowy alum. Stratus	1,82	30	15	10-11
S094xx	profil progowy alum. Stratus	2,73	30	15	10-11
S09Exx	profil progowy alum. z taśmą Stratus	0,91	30	15	10-11
S09Fxx	profil progowy alum. z taśmą Stratus	1,82	30	15	10-11
S09Gxx	profil progowy alum. z taśmą Stratus	2,73	30	15	10-11

*xx oznacza numer koloru

Kolorystyka

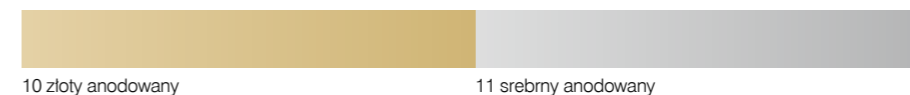

10 złoty anodowany

11 srebrny anodowany

S09

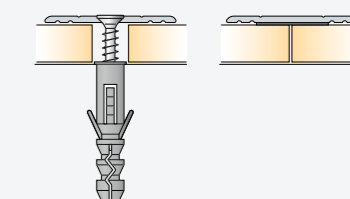
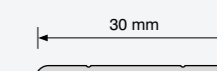



S10

PROFIL PROGOWY

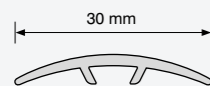

Listwa progowa o klasycznym, łukowym profilu mocowana jest za pomocą specjalnego systemu niewidocznych z zewnątrz kółków. Dzięki temu zachowuje wyjątkowo estetyczny wygląd.

Logistyka

symbol	nazwa	dt. [m]	szer. [mm]	ilość w op.	kolor
S101xx	profil progowy alum. Stratus	0,91	30	15	01-14
S103xx	profil progowy alum. Stratus	1,82	30	15	01-14
S104xx	profil progowy alum. Stratus	2,73	30	15	01-14
S10Axx	profil progowy alum. z klejem Stratus	0,91	30	15	01-14
S10Cxx	profil progowy alum. z klejem Stratus	1,82	30	15	01-14
S10Dxx	profil progowy alum. z klejem Stratus	2,73	30	15	01-14

*xx oznacza numer koloru

Kolorystyka



S11

PROFIL PROGOWY



Szeroka listwa o zaokrąglonym profilu. Doskonale zamaskuje nawet wyraźne nierówności na styku łączonych podłóg. Niewidoczne kolki montażowe zapewniają estetyczny wygląd listwy.

Logistyka

symbol	nazwa	dt. [m]	szer. [mm]	ilość w op.	kolor
S111xx	profil progowy alum. Stratus	0,91	40	15	01-14
S113xx	profil progowy alum. Stratus	1,82	40	15	01-14
S114xx	profil progowy alum. Stratus	2,73	40	15	01-14
S11Axx	profil progowy alum. z klejem Stratus	0,91	40	15	01-14
S11Cxx	profil progowy alum. z klejem Stratus	1,82	40	15	01-14
S11Dxx	profil progowy alum. z klejem Stratus	2,73	40	15	01-14

*xx oznacza numer koloru

Kolorystyka





S12

PROFIL PROGOWY

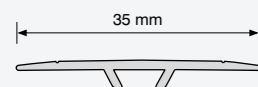

Szeroka i płaska listwa o bardzo niskim profilu pozwalająca na bezprogowe łączenie podłóg ułożonych na tym samym poziomie. Idealnie maskuje nawet szerokie dylatacje.

Logistyka

symbol	nazwa	dl. [m]	szer. [mm]	ilość w op.	kolor
S121xx	profil progowy alum. Stratus	0,91	35	15	01-14
S123xx	profil progowy alum. Stratus	1,82	35	15	01-14
S124xx	profil progowy alum. Stratus	2,73	35	15	01-14
S12Axx	profil progowy alum. z klejem Stratus	0,91	35	15	01-14
S12Cxx	profil progowy alum. z klejem Stratus	1,82	35	15	01-14
S12Dxx	profil progowy alum. z klejem Stratus	2,73	35	15	01-14

*xx oznacza numer koloru

Kolorystyka

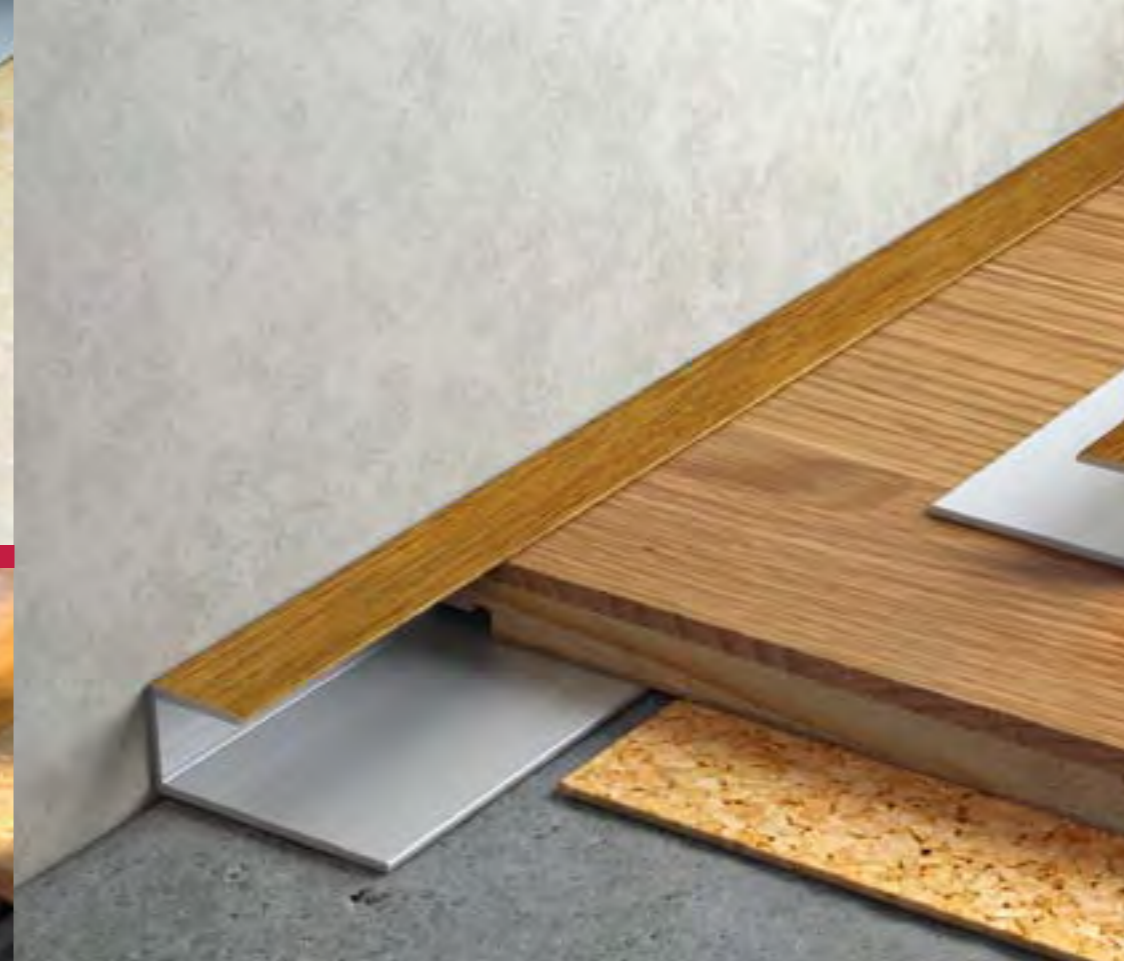

PROFIL PROGOWY

Dyskretny profil do maskowania zakończeń podłogi. Pozwala ukryć niedoskonałości, wyrównuje krawędź podłogi.

Logistyka

symbol	nazwa	dl. [m]	szer. [mm]	ilość w op.	kolor
S131xx	profil progowy alum. Stratus	0,91	12	15	01-14
S133xx	profil progowy alum. Stratus	1,82	12	15	01-14
S134xx	profil progowy alum. Stratus	2,73	12	15	01-14
S13Axx	profil progowy alum. z klejem Stratus	0,91	12	15	01-14
S13Cxx	profil progowy alum. z klejem Stratus	1,82	12	15	01-14
S13Dxx	profil progowy alum. z klejem Stratus	2,73	12	15	01-14

*xx oznacza numer koloru

Kolorystyka



S13

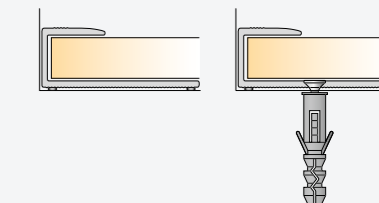
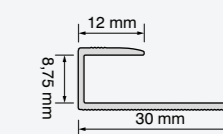

Listwy schodowe



70	ALUMINIOWY PROFIL ANTYPOŚLIZGOWY	PROFIL SCHODOWY S01	77
71	ALUMINIOWY KĄTOWNIK ANTYPOŚLIZGOWY	PROFIL SCHODOWY S02	78
72	PROFIL ANTYPOŚLIZGOWY 131	PROFIL SCHODOWY S03	79
73	KĄTOWNIK ANTYPOŚLIZGOWY 132	PROFIL SCHODOWY S04	80
74	PROFIL SCHODOWY ANTYPOŚLIZGOWY 130	PROFIL SCHODOWY S05	81
75	PROFIL SCHODOWY C34	PROFIL SCHODOWY A04/M04	82
76	PROFIL SCHODOWY C45	PROFIL SCHODOWY „Z” A05/M05	83





INSTRUKCJA MONTAŻU LISTEW STRATUS



1



2



3



4

1. Nawierć otwory co ok. 300 mm.
2. Wsuń załączone kołki w listwę.
3. Zamocuj listwę w otworach.
4. Delikatnie dobij listwę przez drewniany klocek.

Cirrus Stratus

LISTWY SCHODOWE

CECHY LISTEW SCHODOWYCH

Listwy schodowe **SALAG** to przede wszystkim: profile wykonane z PCV – **Cirrus**, aluminium – **Stratus** oraz z mosiądzu. Funkcją listew schodowych jest estetyczne wykończenie wewnętrznych i zewnętrznych naroży schodów. Stanowią również zabezpieczenie przed ich uszkodzeniem. Listwy o powierzchni ryflowanej, zapewniają wysokie poczucie bezpieczeństwa. Opatentowany system montażu pozwala na estetyczne i trwałe mocowanie listew.

Kołki montażowe pozostają niewidoczne, a jednocześnie solidnie przytwierdzają listwę do podłoża. Dodatkowo w niektórych profilach Stratus, istnieje możliwość mocowania bez wiercenia (taśma samoprzylepna lub klej).



MATERIAŁY WSPARCIA

Aby ułatwić Państwu ekspozycję i sprzedaż profili i akcesoriów **SALAG** proponujemy szereg atrakcyjnych materiałów reklamowych. Dzięki temu wszystkie informacje o naszych produktach znajdą Państwo w zasięgu ręki, a klienci z przyjemnością dokonają zakupu w Państwa punkcie sprzedaży.





ALUMINIOWY PROFIL ANTYPOŚLIZGOWY

Nowość! Dwukolorowy, aluminiowy profil antypoślizgowy. Nowoczesne wzornictwo gwarantuje estetyczny wygląd, a zastosowane rozwiązania zapewniają bezpieczeństwo użytkownikom. Profil doskonale chroni krawędzie stopni schodowych.

Logistyka

symbol	nazwa	dł. [m]	szer. [mm]	ilość w op.	kolor
Sx01xx	profil schodowy aluminiowy	0,91	30	15	10-16
Sx03xx	profil schodowy aluminiowy	1,82	30	15	10-16
Sx0Exx	profil schodowy alum. z taśmą samoprzylepną	0,91	30	15	10-16
Sx0Fxx	profil schodowy alum. z taśmą samoprzylepną	1,82	30	15	10-16

*x oznacza kolor gumy antypoślizgowej *xx oznacza rodzaj aluminium

Kolorystyka

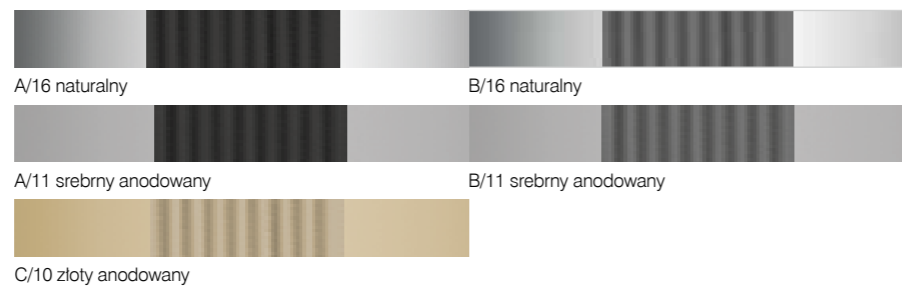

ALUMINIOWY KĄTOWNIK ANTYPOŚLIZGOWY

Nowość! Dwukolorowy, aluminiowy kątownik antypoślizgowy. Dzięki swoim właściwościom, profil schodowy zapewnia bezpieczeństwo użytkownikom oraz ochrania krawędzie stopni schodowych.

Logistyka

symbol	nazwa	dł. [m]	wymiar [mm]	ilość w op.	kolor
Sx11xx	kątownik schodowy aluminiowy	0,91	40x20	10	10-16
Sx13xx	kątownik schodowy aluminiowy	1,82	40x20	10	10-16
Sx1Exx	kątownik schodowy alum. z taśmą samoprzylepną	0,91	40x20	10	10-16
Sx1Fxx	kątownik schodowy alum. z taśmą samoprzylepną	1,82	40x20	10	10-16

*x oznacza kolor gumy antypoślizgowej *xx oznacza rodzaj aluminium

Kolorystyka

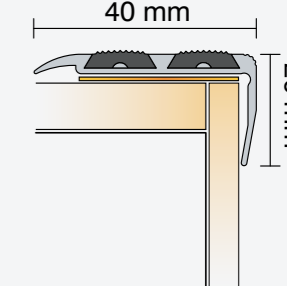
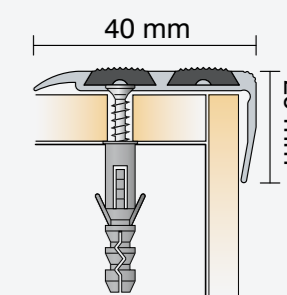
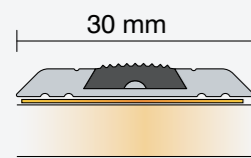
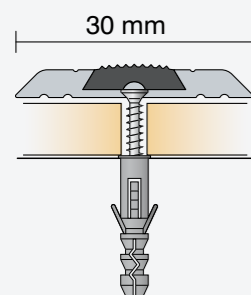
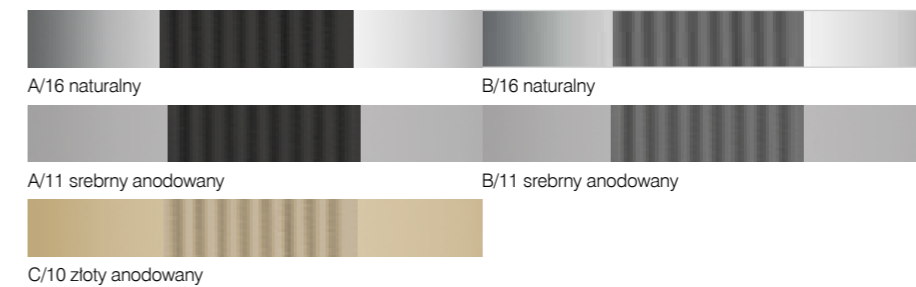



131

PROFIL ANTYPOŚLIZGOWY

Nowość! Dwukolorowy profil antypoślizgowy. Dzięki swoim właściwościom, profil schodowy zapewnia bezpieczeństwo użytkownikom oraz ochrania krawędzie stopni schodowych.

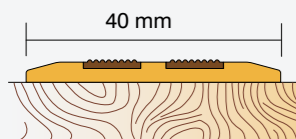

Logistyka

symbol	nazwa	dł. [m]	szer. [mm]	ilość w op.	kolor
1310xx	profil antypoślizgowy PCV z taśmą samop.	0,91	40	10	01-05

*xx oznacza numer koloru

Kolorystyka



KĄTOWNIK ANTYPOŚLIZGOWY

Nowość! Dwukolorowy kątownik antypoślizgowy. Dzięki wykorzystaniu w konstrukcji dwóch różnych materiałów profil schodowy zabezpiecza przed poślizgnięciem na krawędzi schodów i chroni stopnie przed szybkim zniszczeniem.

132

Logistyka

symbol	nazwa	dł. [m]	wymiar [mm]	ilość w op.	kolor
1320xx	kątownik antypoślizgowy PCV z taśmą samop.	0,91	45x15	10	01-05

*xx oznacza numer koloru

Kolorystyka

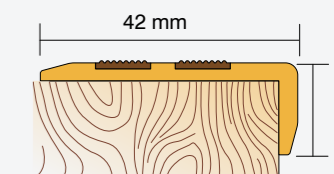
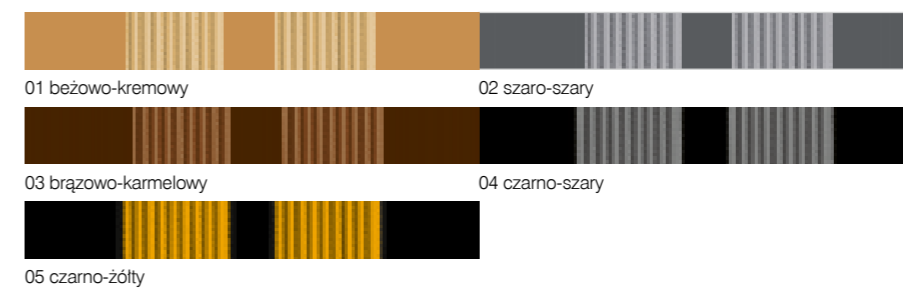



130

PROFIL SCHODOWY ANTYPOŚLIZGOWY

Profil składający się z dwóch elementów: podstawy, którą montujemy pod płytką ceramiczną oraz górnej listwy antypoślizgowej. Dzięki swoim właściwościom profil schodowy zapewnia bezpieczeństwo użytkownikom oraz ochrania krawędzie stopni schodowych.

Logistyka

symbol	nazwa	dł. [m]	szer. [mm]	ilość w op.	kolor
1301xx	profil schodowy antypoślizgowy PCV	1,35	28	10	01-03
1302xx	profil schodowy antypoślizgowy PCV	2,70	28	10	01-03

*xx oznacza numer koloru

Kolorystyka

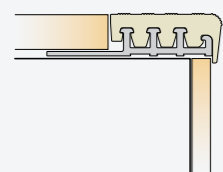
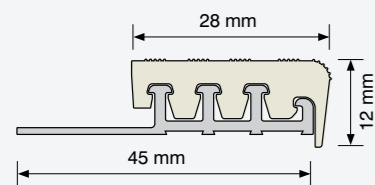
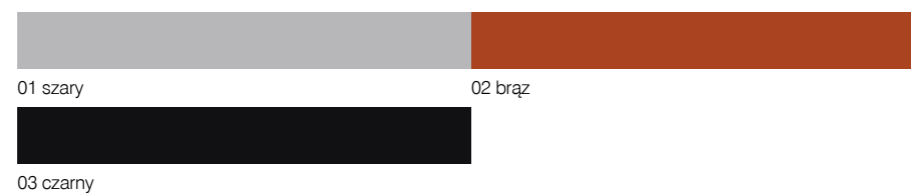

PROFIL SCHODOWY

Tworzy estetyczne wykończenie stopni, zabezpieczając krawędzie przed uszkodzeniem mechanicznym. Świetnie sprawdza się na progach wykonanych z parkietu czy paneli podłogowych – doskonale maskuje nierówne krawędzie.

Logistyka

symbol	nazwa	dł. [m]	wymiar [mm]	ilość w op.	kolor
C342xx	profil schodowy PCV Cirrus	1,35	16,5x25,5	10	01-14

*xx oznacza numer koloru

Kolorystyka



C34

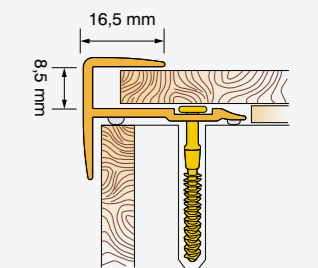
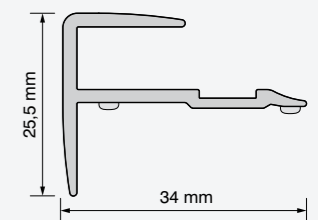



C45

PROFIL SCHODOWY

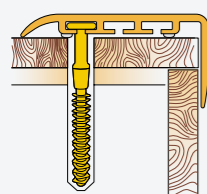
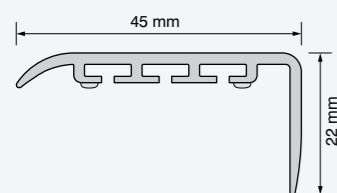

Szeroki profil schodowy, który najlepiej zabezpiecza powierzchnie pokryte wykładziną, choć przeznaczony jest do wykańczania stopni pokrytych materiałem każdego rodzaju. Doskonale chroni i zdobi naroża stopni.

Logistyka

symbol	nazwa	dt. [m]	wymiar [mm]	ilość w op.	kolor
C452xx	profil schodowy alum. PCV Cirrus	1,35	45x22	10	01-14

*xx oznacza numer koloru

Kolorystyka



PROFIL SCHODOWY

Doskonała ochrona naroży przed uszkodzeniami mechanicznymi. Kątownik zabezpiecza krawędzie stopni i tworzy estetyczne wykończenie schodów. Aplikacja jest szybka i bez użycia narzędzi dzięki dwustronnej taśmie klejącej naniesionej na spód profilu.

Logistyka

symbol	nazwa	dt. [m]	wymiar [mm]	ilość w op.	kolor
S011xx	profil schodowy alum. z taśmą Stratus	0,91	25x10	15	01-09
S011xx	profil schodowy alum. z taśmą Stratus	0,91	25x10	15	12-14
S013xx	profil schodowy alum. z taśmą Stratus	1,82	25x10	15	01-09
S013xx	profil schodowy alum. z taśmą Stratus	1,82	25x10	15	12-14
S014xx	profil schodowy alum. z taśmą Stratus	2,73	25x10	15	01-09
S014xx	profil schodowy alum. z taśmą Stratus	2,73	25x10	15	12-14
S01Exx	profil schodowy alum. z taśmą Stratus	0,91	25x10	15	10-11
S01Fxx	profil schodowy alum. z taśmą Stratus	1,82	25x10	15	10-11
S01Gxx	profil schodowy alum. z taśmą Stratus	2,73	25x10	15	10-11
S011xx	profil schodowy alum. mocow. kolek/wkręt Stratus	0,91	25x10	15	10-11
S013xx	profil schodowy alum. mocow. kolek/wkręt Stratus	1,82	25x10	15	10-11
S014xx	profil schodowy alum. mocow. kolek/wkręt Stratus	2,73	25x10	15	10-11

*xx oznacza numer koloru

Kolorystyka



S01

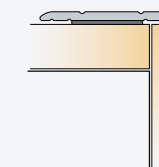
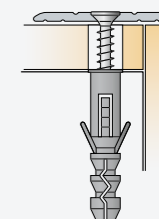
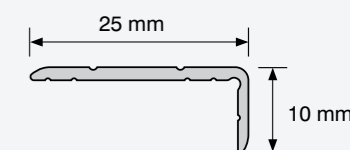



S02

PROFIL SCHODOWY

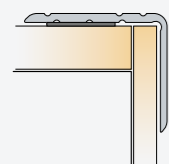
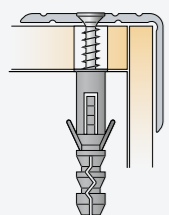
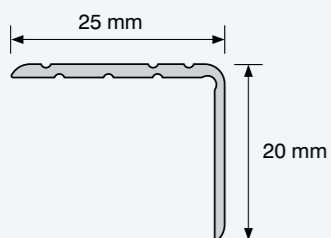

Listwa o przedłużonym pionowym profilu, dzięki czemu jeszcze lepiej chroni naroże i skutecznie maskuje wszelkie niedoskonałości krawędzi stopni. Wyposażona jest również w dwustronną taśmę klejącą. Stanowi gustowną ozdobę schodów.

Logistyka

symbol	nazwa	dł. [m]	wymiar [mm]	ilość w op.	kolor
S021xx	profil schodowy z taśmą Stratus	0,91	25x20	15	01-09
S021xx	profil schodowy z taśmą Stratus	0,91	25x20	15	12-14
S023xx	profil schodowy z taśmą Stratus	1,82	25x20	15	01-09
S023xx	profil schodowy z taśmą Stratus	1,82	25x20	15	12-14
S024xx	profil schodowy z taśmą Stratus	2,73	25x20	15	01-09
S024xx	profil schodowy z taśmą Stratus	2,73	25x20	15	12-14
S02Exx	profil schodowy z taśmą Stratus	0,91	25x20	15	10-11
S02Fxx	profil schodowy z taśmą Stratus	1,82	25x20	15	10-11
S02Gxx	profil schodowy z taśmą Stratus	2,73	25x20	15	10-11
S021xx	profil schodowy mocow. kołek/wkręt Stratus	0,91	25x20	15	10-11
S023xx	profil schodowy mocow. kołek/wkręt Stratus	1,82	25x20	15	10-11
S024xx	profil schodowy mocow. kołek/wkręt Stratus	2,73	25x20	15	10-11

*xx oznacza numer koloru

Kolorystyka



PROFIL SCHODOWY

Szeroka, ryflowana listwa zapewnia bezpieczne użytkowanie schodów – chroni przed poślizgiem i upadkiem. Profil dostępny jest w dwóch odmianach kolorystycznych: srebrnym anodowanym lub złotym anodowanym.

Logistyka

symbol	nazwa	dł. [m]	wymiar [mm]	ilość w op.	kolor
S031xx	profil schodowy alum. Stratus	0,91	40x20	10	10-11
S033xx	profil schodowy alum. Stratus	1,82	40x20	10	10-11
S034xx	profil schodowy alum. Stratus	2,73	40x20	10	10-11
S03Exx	profil schodowy alum. z taśmą Stratus	0,91	40x20	10	10-11
S03Fxx	profil schodowy alum. z taśmą Stratus	1,82	40x20	10	10-11
S03Gxx	profil schodowy alum. z taśmą Stratus	2,73	40x20	10	10-11

*xx oznacza numer koloru

Kolorystyka

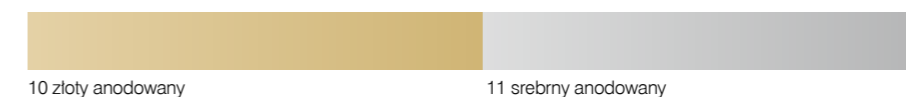

S03

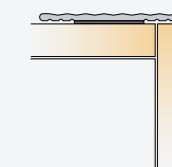
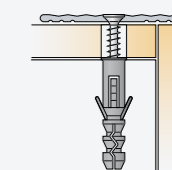
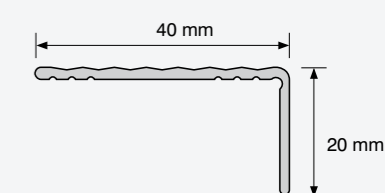



S04

PROFIL SCHODOWY

Drobne, niemal niewidoczne ryfłowanie powierzchni nadaje listwie odpowiedniej szorstkości, dzięki czemu jest ona funkcjonalna i bezpieczna. Szeroki kątownik skutecznie chroni naroże przed uszkodzeniami.

Logistyka

symbol	nazwa	dł. [m]	wymiar [mm]	ilość w op.	kolor
S041xx	profil schodowy alum. Stratus	0,91	30x30	10	10-11
S043xx	profil schodowy alum. Stratus	1,82	30x30	10	10-11
S044xx	profil schodowy alum. Stratus	2,73	30x30	10	10-11
S04Exx	profil schodowy alum. z taśmą Stratus	0,91	30x30	10	10-11
S04Fxx	profil schodowy alum. z taśmą Stratus	1,82	30x30	10	10-11
S04Gxx	profil schodowy alum. z taśmą Stratus	2,73	30x30	10	10-11

*xx oznacza numer koloru

Kolorystyka

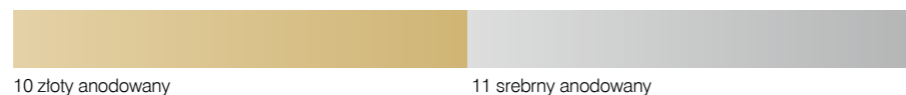

10 złoty anodowany

11 srebrny anodowany



PROFIL SCHODOWY

Szeroko ryfłowana listwa zapewnia estetyczny wygląd i bezpieczeństwo użytkownika. Ścięty kształt pionowego profilu dodatkowo zabezpiecza użytkownika przed potknięciem.

Logistyka

symbol	nazwa	dł. [m]	wymiar [mm]	ilość w op.	kolor
S051xx	profil schodowy alum. Stratus	0,91	40x25	10	10-11
S053xx	profil schodowy alum. Stratus	1,82	40x25	10	10-11
S054xx	profil schodowy alum. Stratus	2,73	40x25	10	10-11
S05Exx	profil schodowy alum. z taśmą Stratus	0,91	40x25	10	10-11
S05Fxx	profil schodowy alum. z taśmą Stratus	1,82	40x25	10	10-11
S05Gxx	profil schodowy alum. z taśmą Stratus	2,73	40x25	10	10-11

*xx oznacza numer koloru

Kolorystyka

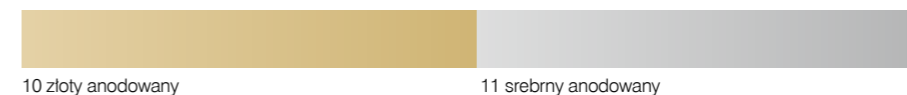

10 złoty anodowany

11 srebrny anodowany

S05

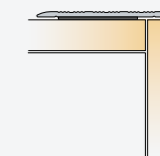
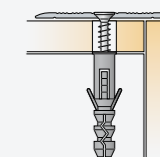
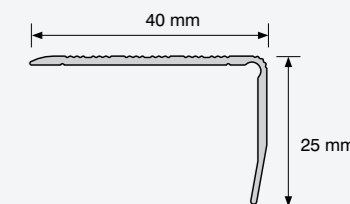
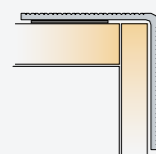
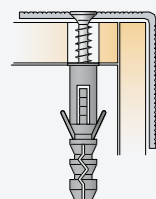
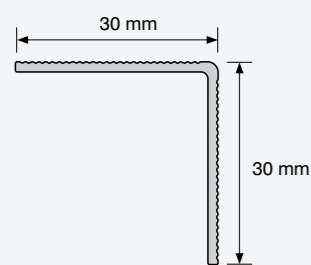



A04/M04

PROFIL SCHODOWY RYFLOWANY

Doskonale zabezpiecza krawędzie schodów. Jej ryflowana struktura zapewnia bezpieczne użytkowanie schodów – chroni przed poślizgiem i upadkiem.

Logistyka

symbol	nazwa	dt. [m]	wys. [mm]	ilość w op.	kolor
A040xx	profil aluminiowy schodowy ryflowany	1/2/2,5	10	10	0-2
M040xx	profil mosiężny ryflowany	1/2/2,5	10	10	0

*xx oznacza długość i kolor

Kolorystyka

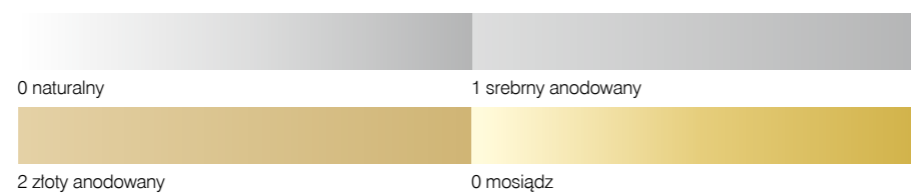

PROFIL SCHODOWY „Z”

Profil doskonale chroni krawędzie stopni schodowych przed uszkodzeniami. Jednocześnie stanowi estetyczne i trwałe wykończenie krawędzi.

Logistyka

symbol	nazwa	dt. [m]	wys. [mm]	ilość w op.	kolor
A050xx	profil aluminiowy „Z”	1/2/2,5	10	10	0-2
M050xx	profil mosiężny „Z”	1/2/2,5	10	10	0

*xx oznacza długość i kolor



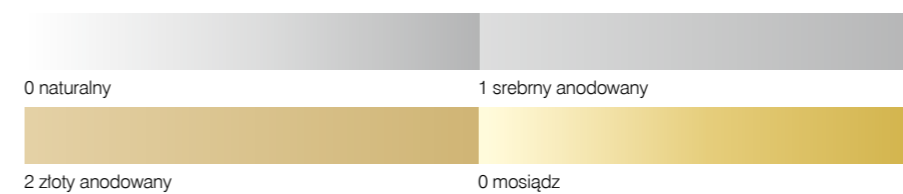



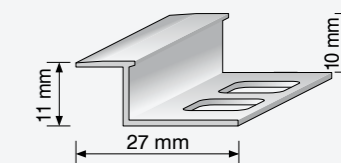













Kolorystyka



A05/M05



Listwy do glazury i terakoty

	86 PROFIL NAROŻNY ZEWNĘTRZNY 01	KRZYŻYKI DYSTANSOWE 120	97	
	87 PROFIL NAROŻNY WEWNĘTRZNY 02	KLINKI 121	97	
	88 PROFIL NAROŻNY TYPU „L” 03	PROFIL NAROŻNY „L” A01/M01	100	
	89 PROFIL ZEWNĘTRZNY ZAMKNIĘTY 04	PROFIL NAROŻNY „L” DO ŁUKÓW A08/M08	101	
	90 PROFIL DYLATACYJNY 05	PROFIL ZEWNĘTRZNY OWALNY A02/M02	102	
	91 PROFIL Z RUCHOMĄ STOPKĄ 19	PROFIL WEWNĘTRZNY A03/M03	103	
	92 PROFIL RUCHOMY 08	PROFIL NAJAZDOWY UKOŚNY A06/M06	104	
	93 PROFIL „LISTELLO” 19	PROFIL OKAPOWY A09	105	
	94 PROFIL WANNOWY 060/061	PROFIL „T” WĄSKI A071/M071	106	
	95 PROFIL WANNOWY PODPŁYTKOWY 062	PROFIL „T” SZEROKI A072/M072	107	
	96 TAŚMA USZCZELNIAJĄCA 15			



01

PROFIL NAROŻNY ZEWNĘTRZNY

Przeznaczony do wykańczania naroży zewnętrznych. Skutecznie maskuje wszelkie nierówności i chroni naroża płytek ceramicznych przed uszkodzeniami mechanicznymi.

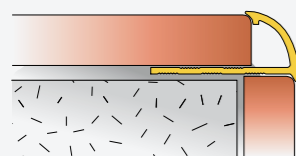
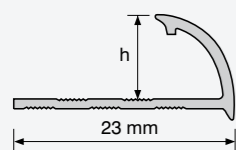

Logistyka

symbol	nazwa	dł. [m]	wys. [mm]	ilość w op.	kolor
0170xx	profil narożny zewnętrzny PCV	2,5	7,3	20	01-93
0180xx	profil narożny zewnętrzny PCV	2,5	8,3	20	01-93
0190xx	profil narożny zewnętrzny PCV	2,5	9,5	20	01-93
0100xx	profil narożny zewnętrzny PCV	2,5	10,5	20	01-93
0120xx	profil narożny zewnętrzny PCV	2,5	12,5	20	01-93
0171xx	profil narożny zewnętrzny „marmurek” PCV	2,5	7,3	10	130-171
0181xx	profil narożny zewnętrzny „marmurek” PCV	2,5	8,3	10	130-171
0191xx	profil narożny zewnętrzny „marmurek” PCV	2,5	9,5	10	130-171
0101xx	profil narożny zewnętrzny „marmurek” PCV	2,5	10,5	10	130-171
0121xx	profil narożny zewnętrzny „marmurek” PCV	2,5	12,5	10	130-171

*xx oznacza numer koloru

PROFIL NAROŻNY WEWNĘTRZNY

Służy do estetycznego wykańczania naroży wewnętrznych, maskuje nierówne krawędzie i nadaje im estetyczny wygląd.

02

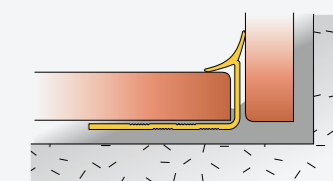
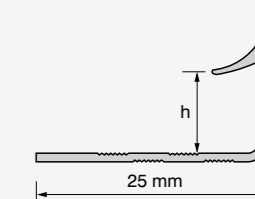

Logistyka

symbol	nazwa	dł. [m]	wys. [mm]	ilość w op.	kolor
0270xx	profil narożny wewnętrzny PCV	2,5	7,3	20	01-93
0280xx	profil narożny wewnętrzny PCV	2,5	8,3	20	01-93
0290xx	profil narożny wewnętrzny PCV	2,5	9,5	20	01-93
0200xx	profil narożny wewnętrzny PCV	2,5	10,5	20	01-93
0220xx	profil narożny wewnętrzny PCV	2,5	12,5	20	01-93
0271xx	profil narożny wewnętrzny „marmurek” PCV	2,5	7,3	10	130-171
0281xx	profil narożny wewnętrzny „marmurek” PCV	2,5	8,3	10	130-171
0291xx	profil narożny wewnętrzny „marmurek” PCV	2,5	9,5	10	130-171
0201xx	profil narożny wewnętrzny „marmurek” PCV	2,5	10,5	10	130-171
0221xx	profil narożny wewnętrzny „marmurek” PCV	2,5	12,5	10	130-171

*xx oznacza numer koloru



03

PROFIL NAROŻNY TYPU „L”

Przeznaczony do estetycznego wykańczania naroży zewnętrznych, skutecznie maskuje wszelkie nierówności i chroni naroża płytek ceramicznych przed uszkodzeniami mechanicznymi.

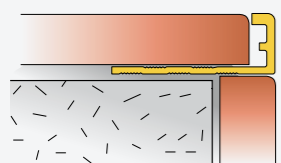
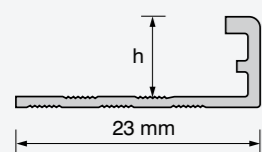

Logistyka

symbol	nazwa	dt. [m]	wys. [mm]	ilość w op.	kolor
0360xx	listwa PCV „L”	2,5	6	20	01-24
0370xx	listwa PCV „L”	2,5	7,3	20	01-93
0380xx	listwa PCV „L”	2,5	8,3	20	01-93
0390xx	listwa PCV „L”	2,5	9,5	20	01-93
0300xx	listwa PCV „L”	2,5	10,5	20	01-10
0320xx	listwa PCV „L”	2,5	12,5	20	01-24

*xx oznacza numer koloru

PROFIL ZEWNĘTRZNY ZAMKNIĘTY

Nadaje wykańczanym narożom oryginalny wygląd – zabezpiecza przed uszkodzeniem delikatne brzegi płytek ceramicznych.

04

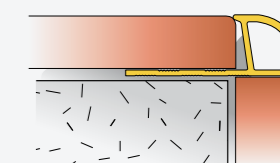
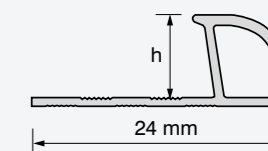

Logistyka

symbol	nazwa	dt. [m]	wys. [mm]	ilość w op.	kolor
0470xx	listwa PCV zamknięta	2,5	7,3	20	01-81
0490xx	listwa PCV zamknięta	2,5	9,5	20	01-81

*xx oznacza numer koloru



05

PROFIL DYLATACYJNY

Dzięki zastosowaniu gumowej wkładki doskonale kompresuje ruchy posadzki eliminując występowanie pęknięć. Niezbędny przy wykańczaniu posadzek o dużej powierzchni, np. hal przemysłowych, handlowych etc.

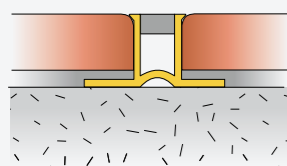
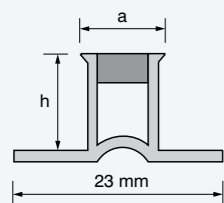

 Logistyka

symbol	nazwa	dt. [m]	wys. [mm]	ilość w op.	kolor
0508xx	listwa dylatacyjna PCV	2,5/3	8	10	01-07
0500xx	listwa dylatacyjna PCV	2,5/3	10	10	01-07

*xx oznacza numer koloru

PROFIL Z RUCHOMĄ STOPKĄ

Jest uniwersalnym profilem modyfikowanym w zależności od grubości układanych płytek. W przypadku układania cieńszych płytek ruchoma stopka ustawiana jest w pozycji poziomej, stanowiąc podpórkę dla płytki. Przy grubszych płytkach stopkę ustawia się w pozycji pionowej.

 Logistyka

symbol	nazwa	dt. [m]	wys. [mm]	ilość w op.	kolor
190001	profil z ruchomą stopką PCV	2,5	8,3	10	01

19

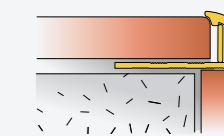
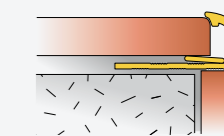
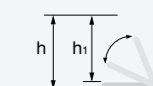
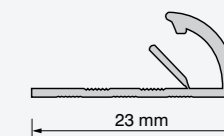

schemat ogólny



08

PROFIL RUCHOMY

Umożliwia wykańczanie glazury o grubości zarówno 6 jak i 9 mm, po oderwaniu od części mocującej może służyć także jako ówierówka wykańczający mocowany przy pomocy kleju.

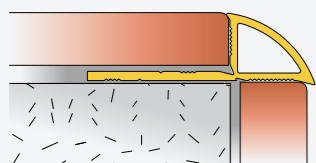
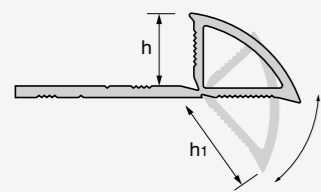

 Logistyka

symbol	nazwa	dt. [m]	wys. [mm]	ilość w op.	kolor
0800xx	profil ruchomy PCV	2,5	8,3/9,5	20	01/05/07

*xx oznacza numer koloru

PROFIL „LISTELLO”

Dekoracja stanowiąca znakomite oddzielenie płytek ceramicznych, może być wykorzystywana jako ramka ozdobna w przypadku osadzania materiałów o odmiennej strukturze, np. płytka – szkło.

 Logistyka

symbol	nazwa	dt. [m]	wys. [mm]	ilość w op.	kolor
0900xx	listwa ozdobna PCV „Listello”	2,5	10	10	01-85
090xxx	listwa ozdobna PCV „Listello”	2,5	10	10	147

*xx oznacza numer koloru

09

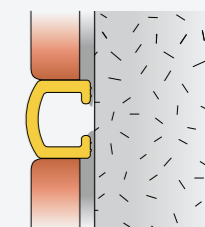
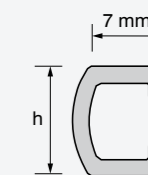



060/061

PROFIL WANNOWY

Posiada na obu krawędziach elastyczną, silikonową uszczelkę, dopasowującą się do ściany. Istnieje możliwość montażu za pomocą silikonu bądź taśmy samoprzylepnej.

Profil wannowy samoprzylepny

W komplecie z montażową taśmą samoprzylepną.

Logistyka

symbol	nazwa	dł. [m]	wys. [mm]	ilość w op.	kolor
0601xx	listwa wannowa PCV uniwersalna	1,85	25	10	
0602xx	listwa wannowa PCV uniwersalna	2,5	25	10	1/2/5/6/12/16/80/81
0611xx	listwa wannowa PCV samoprzylepna	1,85	25	10	
0612xx	listwa wannowa PCV samoprzylepna	2,5	25	10	

*xx oznacza numer koloru

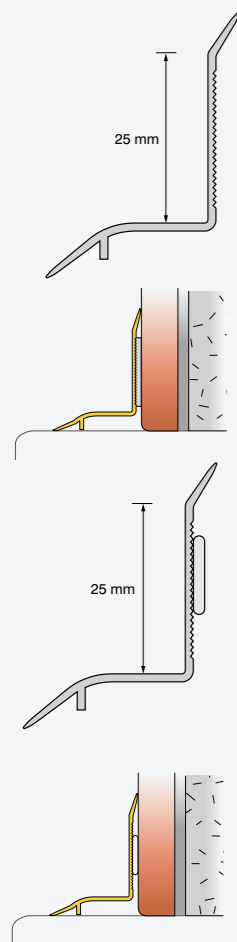

PROFIL WANNOWY PODPŁYTKOWY

Posiada elastyczną, silikonową uszczelkę, dopasowującą się do powierzchni wanny. Montowany pod płytką, doskonale zabezpiecza ścianę przed wilgocią.

Logistyka

symbol	nazwa	dł. [m]	wys. [mm]	ilość w op.	kolor
0621xx	listwa wannowa PCV podpłytkowa	1,85	25	20	1/2/5/6/12
0622xx	listwa wannowa PCV podpłytkowa	2,5	25	20	/16/80/81

*xx oznacza numer koloru

062

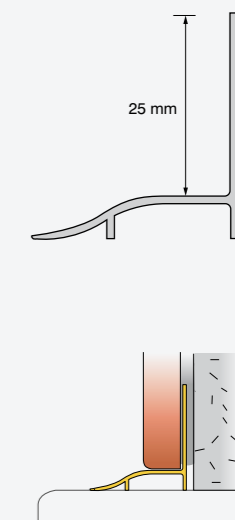



15

TAŚMA USZCZELNIAJĄCA

Połączenie wygody montażu i możliwości dowolnego kształtowania. Dzięki specjalnej warstwie samoprzylepnej tworzy doskonałe zabezpieczenie wszędzie tam, gdzie woda i wilgoć jest niepożądana.

Logistyka

symbol	nazwa	dt. [m]	wymiar [mm]	ilość w op.	kolor
152301	samoprzyl. taśma uszczelniająca	3	10x10	1	biały
152901	samoprzyl. taśma uszczelniająca	26	10x10	1	biały
153301	samoprzyl. taśma uszczelniająca	3	15x15	1	biały
153901	samoprzyl. taśma uszczelniająca	54	15x15	1	biały
154301	samoprzyl. taśma uszczelniająca	3	20x20	1	biały
154901	samoprzyl. taśma uszczelniająca	48,75	20x20	1	biały
156301	samoprzyl. taśma uszczelniająca	3	30x30	1	biały
156901	samoprzyl. taśma uszczelniająca	48,75	30x30	1	biały

KRZYŻYKI DYSTANSOWE/KLINKI

Krzyżyki dystansowe 120

Przeznaczone do równego układania glazury, terakoty i płytek klinkierowych. Długie ramiona krzyżyka zapewniają łatwe i fachowe ułożenie płytek ceramicznych.

Klinki 121

Przeznaczone do poziomowania glazury. Dzięki nim możliwe jest wyrównanie i precyzyjne ułożenie każdej płytki.

Logistyka

symbol	nazwa	dt. [m]	szer. [mm]	ilość w op.	kolor
120151	krzyżyki do glazury	-	1,5	200	biały
120201	krzyżyki do glazury	-	2	200	biały
120301	krzyżyki do glazury	-	3	200	biały
120401	krzyżyki do glazury	-	4	50	biały
120501	krzyżyki do glazury	-	5	50	biały
121001	klinki	0,023	5	100	biały

120/121

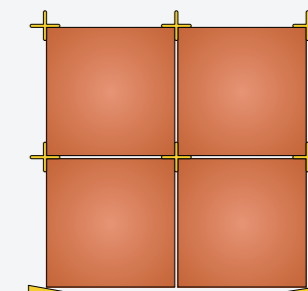
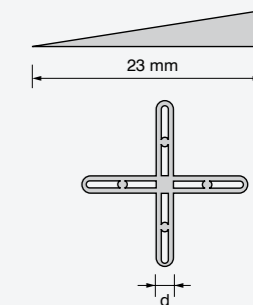

LISTWY DO GLAZURY I TERAKOTY

Paleta kolorów – kolory jednolite



wzornik kolorów

Paleta kolorów – marmurki

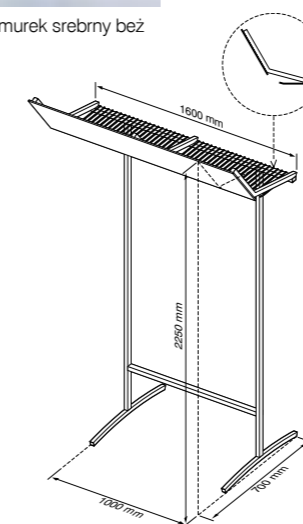

stojak do glazury



catalog produktów



stojak ekspozycyjny

MATERIAŁY WSPARCIA

Aby ułatwić Państwu ekspozycję i sprzedaż naszych listw, proponujemy szereg atrakcyjnych materiałów reklamowych. Dzięki temu wszystkie informacje o naszych produktach znajdą Państwo w zasięgu ręki, a klienci z przyjemnością dokonają zakupu w Państwa punkcie sprzedaży.

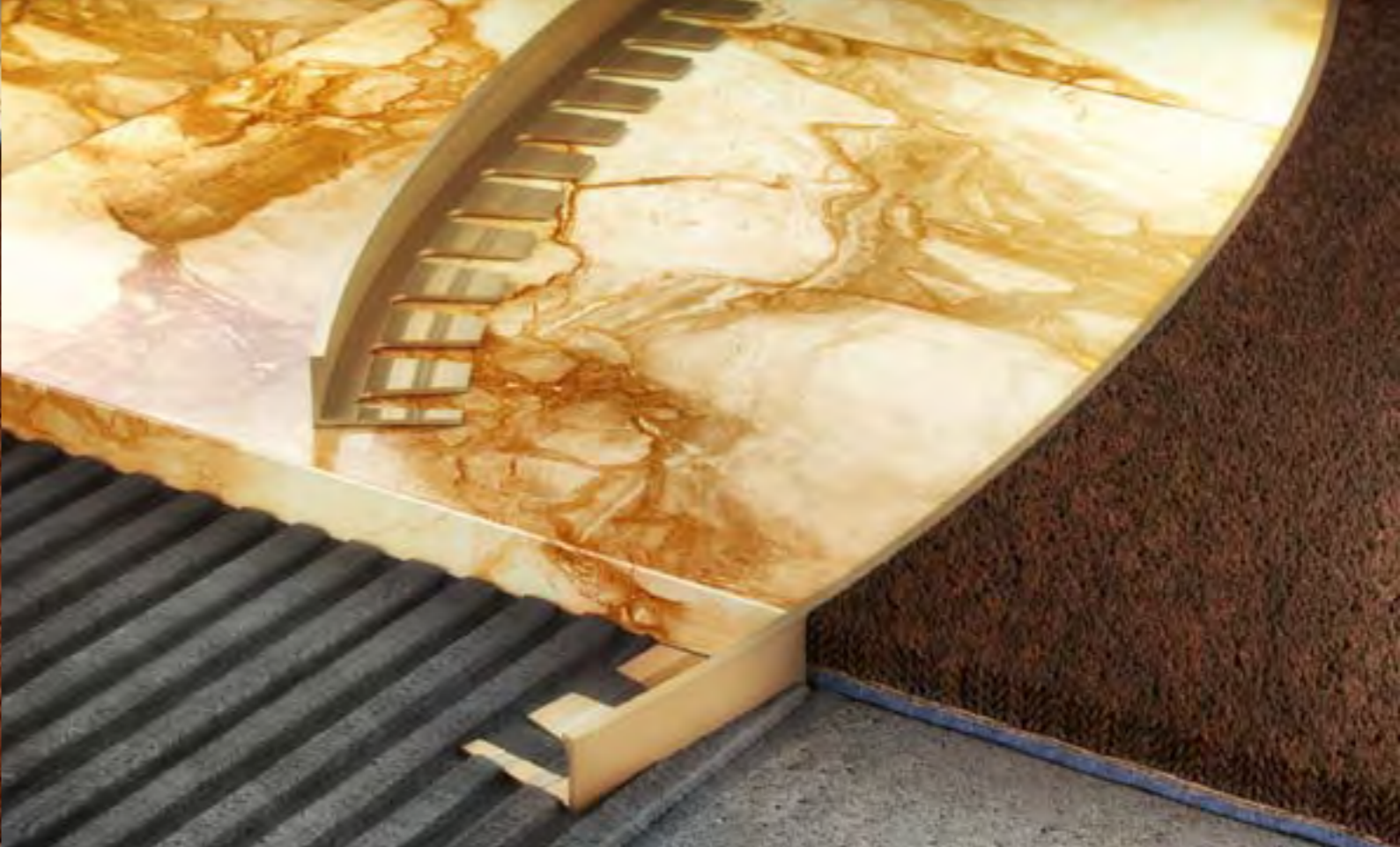

A01/M01

PROFIL NAROŻNY „L”

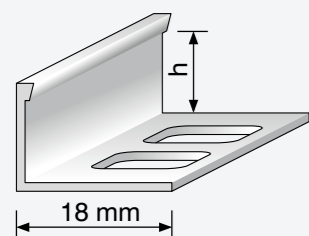

Profil o szerokim zastosowaniu. Stanowi między innymi doskonałe zakończenie naroży płytek ceramicznych.

Logistyka

symbol	nazwa	dt. [m]	wys. [mm]	ilość w op.	kolor
A018xx	profil aluminiowy „L”	1/2/2,5	8	10	0-2
A010xx	profil aluminiowy „L”	1/2/2,5	10	10	0-2
A012xx	profil aluminiowy „L”	1/2/2,5	12	10	0-2
M01xxx	profil mosiężny „L”	1/2/2,5	8/10/12	10	0

*xx oznacza długość i kolor

Kolorystyka

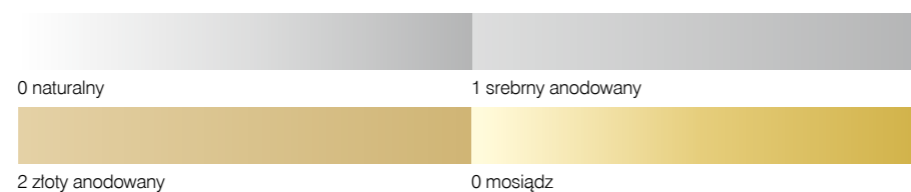

PROFIL NAROŻNY „L” DO ŁUKÓW

Profil stosowany do powierzchni o łukowych kształtach.

Logistyka

symbol	nazwa	dt. [m]	wys. [mm]	ilość w op.	kolor
A088xx	profil aluminiowy „L”	2/2,5	8	10	0-2
A080xx	profil aluminiowy „L”	2/2,5	10	10	0-2
A082xx	profil aluminiowy „L”	2/2,5	12	10	0-2
M08xxx	profil mosiężny „L”	2/2,5	8/10/12	10	0

*xx oznacza długość i kolor

Kolorystyka

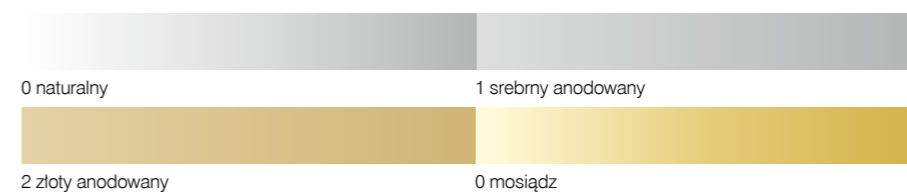

A08/M08

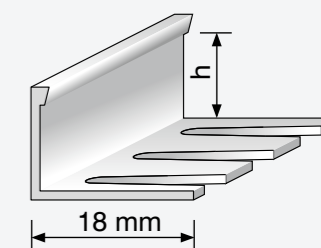

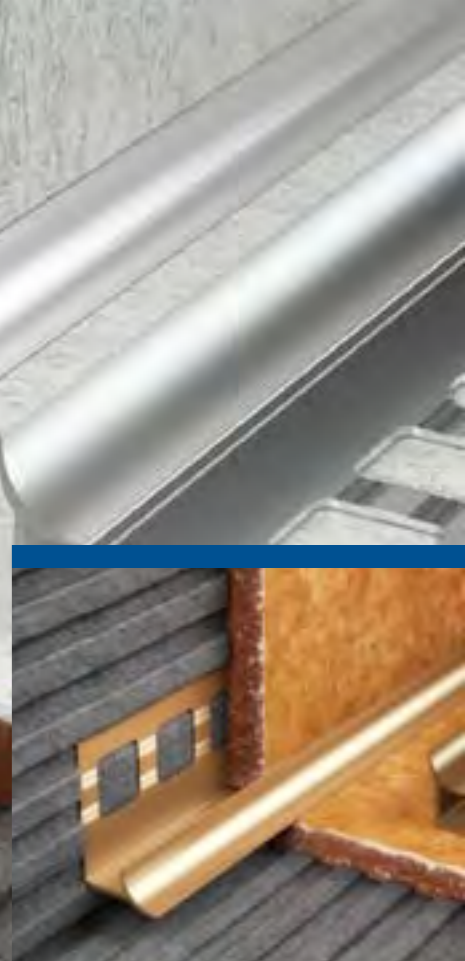

A02/M02

PROFIL ZEWNĘTRZNY OWALNY

Opracowany w celu zabezpieczenia zewnętrznych krawędzi. Zaokrąglony kształt oraz zastosowany materiał (aluminium lub mosiądz), oprócz funkcji dekoracyjnych, pozwala uzyskać symetryczne wykończenie krawędzi. Doskonale maskuje nierówności oraz chroni naroża płytek przed uszkodzeniami.

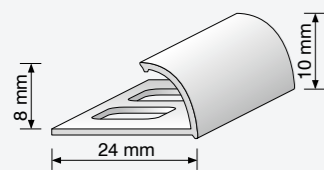

Logistyka

symbol	nazwa	dt. [m]	wys. [mm]	ilość w op.	kolor
A028xx	profil aluminiowy owalny zewnętrzny	1/2/2,5	8	10	0-2
A020xx	profil aluminiowy owalny zewnętrzny	1/2/2,5	10	10	0-2
M020xx	profil mosiężny owalny zewnętrzny	1/2/2,5	10	10	0

*xx oznacza długość i kolor

Kolorystyka

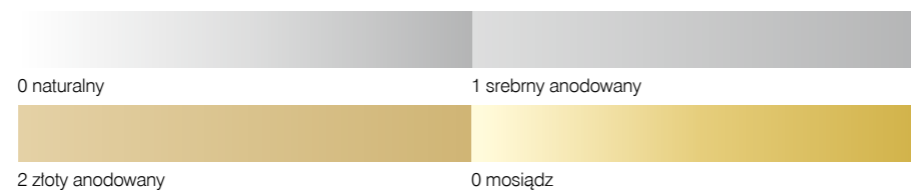

PROFIL WEWNĘTRZNY

Stosowany do wykańczania naroży wewnętrznych. Maskuje nierówne krawędzie płytek i nadaje im estetyczny wygląd.

Logistyka

symbol	nazwa	dt. [m]	wys. [mm]	ilość w op.	kolor
A039xx	profil aluminiowy wewnętrzny	1/2/2,5	9	10	0-2
M030xx	profil mosiężny wewnętrzny	1/2/2,5	9	10	0

*xx oznacza długość i kolor

Kolorystyka

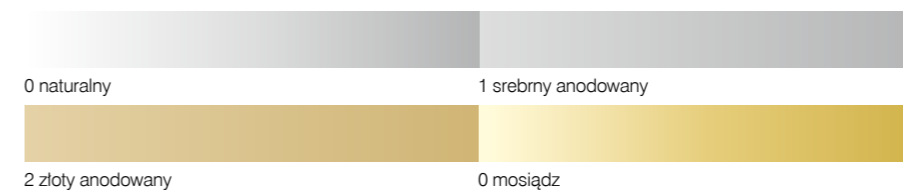

A03/M03

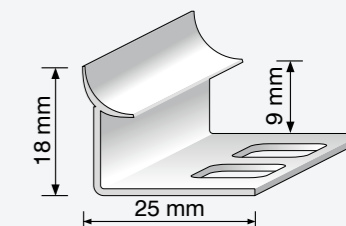



A06/M06

PROFIL NAJAZDOWY UKOŚNY

Stanowi łagodne i estetyczne przejście, w przypadku różnicy poziomów, między płytkami ceramicznymi a innym rodzajem podłóg. Chroni i maskuje krawędzie płytki oraz zapobiega potykaniu się o jej wystające brzegi tworząc funkcjonalny najazdowy próg.

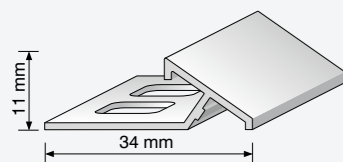

Logistyka

symbol	nazwa	dt. [m]	wys. [mm]	ilość w op.	kolor
A060xx	profil alum. najazdowy skośny	1/2/2,5	11	10	0-2
M060xx	profil mosiężny najazdowy skośny	1/2/2,5	11	10	0

*xx oznacza długość i kolor

Kolorystyka

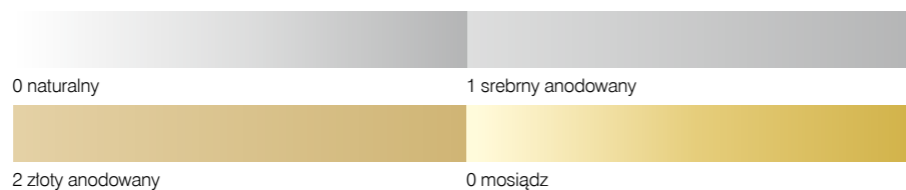

PROFIL OKAPOWY

Służy do estetycznego wykończenia parapetów, balkonów, tarasów itp. Budowa profilu umożliwia jego szczelne połączenie z posadzką ceramiczną oraz prawidłowy odpływ wody z powierzchni, zapobiegając zaciekaniiu jej na elewację.

Logistyka

symbol	nazwa	dt. [m]	wys. [mm]	ilość w op.	kolor
A090xx	profil aluminiowy okapowy	1/2/2,5	19	10	0

*xx oznacza długość i kolor

Kolorystyka



A09

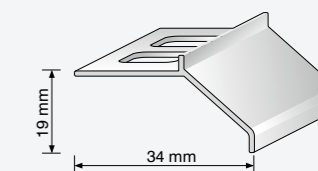



A071/M071

PROFIL „T” WĄSKI

Estetycznie maskuje łączenia podłóg ułożonych na tym samym poziomie. Płaski oraz wąski kształt profilu zapewnia niemalże bezprogowe maskowanie połączeń podłóg.

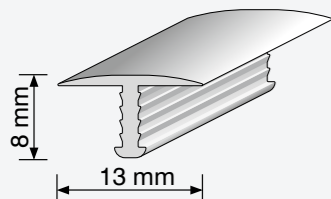

Logistyka

symbol	nazwa	dl. [m]	szer. [mm]	ilość w op.	kolor
A071xx	profil aluminiowy „T”	1/2/2,5	13	10	0-2
M071xx	profil mosiężny „T”	1/2/2,5	13	10	0

*xx oznacza długość i kolor

Kolorystyka

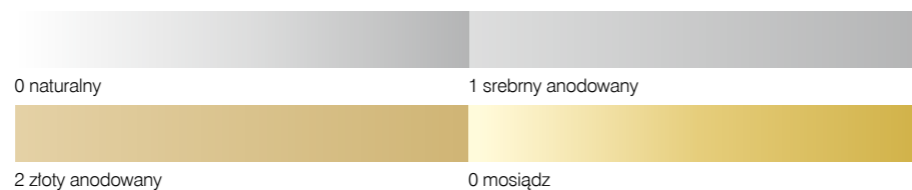

PROFIL „T” SZEROKI

Szeroka listwa progowa o płaskim kształcie. Cechuje ją uniwersalne zastosowanie i estetyczny wygląd.



A072/M072

Logistyka

symbol	nazwa	dl. [m]	szer. [mm]	ilość w op.	kolor
A072xx	profil aluminiowy „T”	1/2/2,5	26	10	0-2
M072xx	profil mosiężny „T”	1/2/2,5	26	10	0

*xx oznacza długość i kolor

Kolorystyka

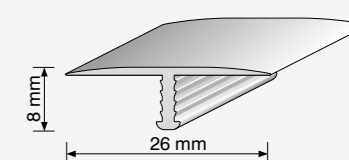
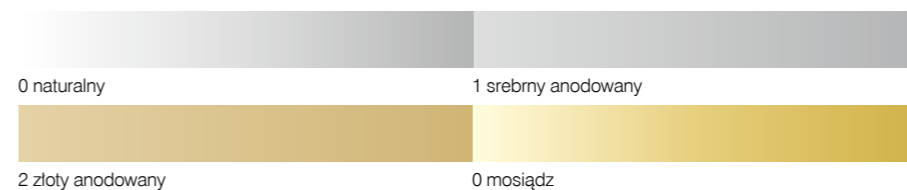

Listwy i akcesoria ogólnobudowlane



110 PROFIL DO SUCHEGO TYNKU 1101

111 PROFIL DO SUCHEGO TYNKU Z SIATKĄ 1102

112 PROFIL DO SUCHEGO TYNKU GIĘTY 1103

113 PROFIL DO SUCHEGO TYNKU ZAKOŃCZENIOWY 1104

114 PROFIL DO TYNKU UNIWERSALNY 1105

115 DYSTANS DO CEGŁY KLINKIEROWEJ 1220

116 KĄTOWNIK PCV 21/22

CECHY WSPÓLNE SERII

Profile ogólnobudowlane SALAG wykonane są z materiału o wysokiej odporności na czynniki zewnętrzne. Nie poddają się korozji i przez długi czas zachowują swoje właściwości. Stanowią nieocenioną pomoc w budowlanych pracach wykończeniowych. Warto rozważyć wybierać te materiały wykończeniowe, bo od ich jakości zależy ostateczny efekt całej realizacji.

SALAG oferuje jakość potwierdzoną w opiniach wielu użytkowników, którzy z satysfakcją mówią o precyzji wykonania, wartości użytkowej, odporności na uszkodzenia i elastyczności profili. Jednak najlepszym potwierdzeniem jest rosnąca popularność marki SALAG. Klienci wybierają nasze profile, bo wiedzą, że można na nich polegać!





1101

PROFIL DO SUCHEGO TYNKU

Profil narożny do zastosowań ogólnobudowlanych. Wykonany z białego PCV, dzięki czemu długo zachowuje trwałość, nie ulega korozji i tworzy estetyczne wykończenie narożnika.

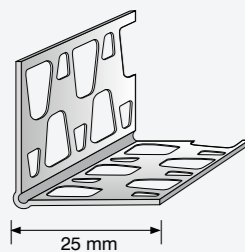

 Logistyka

symbol	nazwa	dt. [m]	wymiar [mm]	ilość w op.	kolor
1101xx	profil tynkowy PCV	2,5/3	25x25	100	biały

*xx oznacza długość

PROFIL DO SUCHEGO TYNKU Z SIATKĄ

Komplet materiałów do wykańczania ścian i narożników. Siatka stanowi doskonałe spoiwo zaprawy tynkarskiej, a profil wyrównuje i zabezpiecza narożniki.

 Logistyka

symbol	nazwa	dt. [m]	wymiar [mm]	ilość w op.	kolor
1102xx	profil tynkowy PCV z siatką	2,5/3	70x70	50	biały

*xx oznacza długość

1102

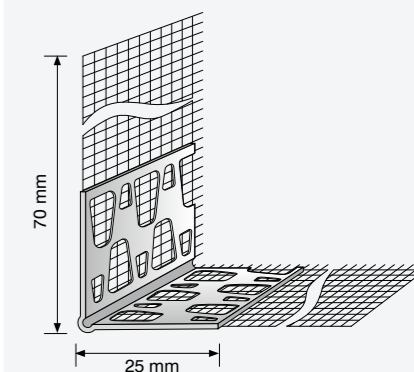

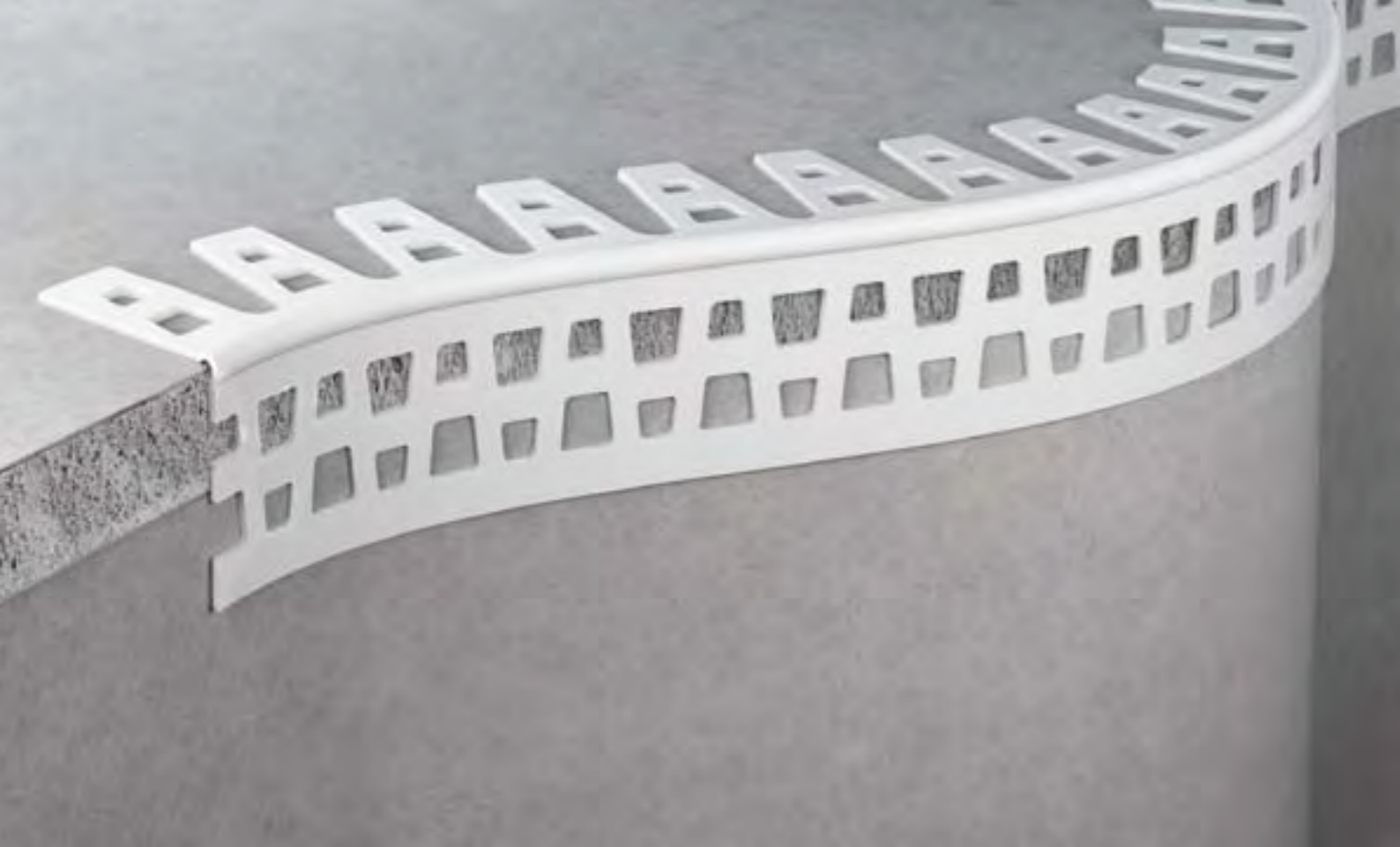

1103

PROFIL DO SUCHEGO TYNKU GIĘTY

Profil wykonany z białego PCV. Specjalna perforacja wpływa na jego wysoką plastyczność, co umożliwia wykończenie giętych narożników.

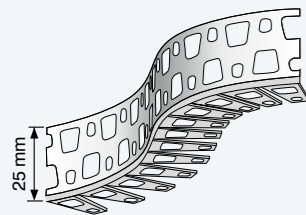

symbol	nazwa	dt. [m]	wymiar [mm]	ilość w op.	kolor
1103xx	profil tynkowy PCV do łuków	2,5/3	25x25	100	biały

*xx oznacza długość

PROFIL DO SUCHEGO TYNKU ZAKOŃCZENIOWY

Umożliwia wyrównanie i estetyczne wykończenie krawędzi ścian. Wykonany z białego PCV, nie ulega korozji i tworzy trwałe zabezpieczenie tynkowanych ścian.

1104

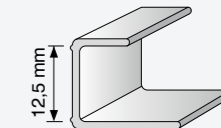

symbol	nazwa	dt. [m]	szer. [mm]	ilość w op.	kolor
1104xx	profil tynkowy PCV zakończeniowy	2,6/3	12,5	100	biały

*xx oznacza długość



1105

PROFIL DO TYNKU UNIWERSALNY

Uniwersalny profil narożny wykonany w technologii dwukomponentowej, dzięki czemu można go dopasować do wszystkich rodzajów kątów. Idealne rozwiązania dla wszystkich nietypowych projektów wykończenia wnętrz.

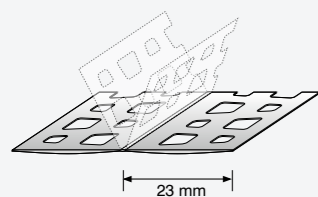

 **Logistyka**

symbol	nazwa	dt. [m]	wymiar [mm]	ilość w op.	kolor
1105xx	profil tynkowy PCV uniwersalny	2,5/3	23x23	100	biały

*xx oznacza długość



DYSTANS DO CEGŁY KLINKIEROWEJ

Układanie cegieł nigdy nie było tak łatwe!

 **Logistyka**

symbol	nazwa	dt. [m]	szer. [mm]	ilość w op.	kolor
122001	dystans PCV do cegły klinkierowej	0,075	10	50	czarny

1220

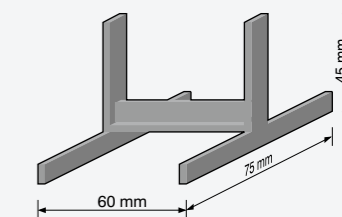



21/22

KĄTOWNIK PCV

Wykończeniowa listwa narożna, dostępna w kolorach jednolitych i drewnopodobnych. Stosowana jako narożnik wewnętrzny lub zewnętrzny, ozdobny i zabezpieczający ścianę przed uszkodzeniem.

Logistyka

symbol	nazwa	dt. [m]	wymiar [mm]	ilość w op.	kolor
2211xx	kątownik PCV	2,9	10x10	25	01-57
2121xx	kątownik PCV	2,9	10x20	25	01-57
2221xx	kątownik PCV	2,9	15x15	25	01-57
2231xx	kątownik PCV	2,9	20x20	25	01-57
2241xx	kątownik PCV	2,9	25x25	25	01-57
2251xx	kątownik PCV	2,9	30x30	25	01-57
2272xx	kątownik PCV	2,9	40x40	25	01-57
2261xx	kątownik PCV	2,9	50x50	25	01-57

*xx oznacza numer koloru

Kolorystyka

01 biały	02 beżowy	11 żółty	12 beżowy jasny	13 karmel	14 żółty pastel	15 kość słoniowa
16 różowy	17 niebieski pastel	21 zielony pastel				
03 buk jasny	04 buk ciemny	05 olcha	06 sosna	07 wiśnia	08 dąb jasny	09 orzech
10 mahoń	20 buk różowy	22	23 mahoń jasny	24 wiśnia jasna	25 orzech grecki	26
27 dąb antyczny	28 dąb czerwony	29 dąb naturalny	30	31 dąb dworkowy	41	57



Listwy i akcesoria meblowe



120 LISTWY PRZYBLATOWE LP/LP1

PROFIL „H” 10 **125**

121 LISTWY PRZYBLATOWE LP2/LP3

PROFIL MEBLOWY 20 **126**

122 USZCZELKA UNIWERSALNA 26

PROFILE DO BLATÓW KUCHENNYCH T0 **127**

123 LISTWA COKOŁOWA 25

PODKŁADKI FILCOWE T07 **128**

124 COKOŁY MEBLOWE

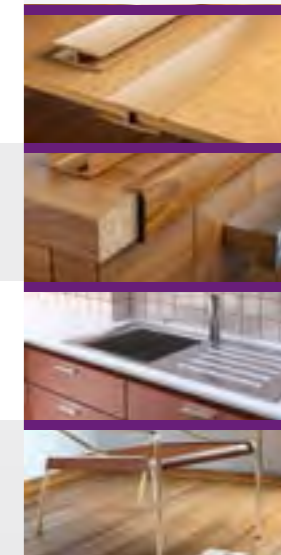



LP/LP1

PROFILE PRZYBLATOWE

Logistyka

symbol	nazwa	df. [m]	wys. [mm]	ilość w op.	kolor
LP00xx	listwa przyblatowa PCV 23 mm	3	23	10	02-56
LP0Wxx	narożnik wewnętrzny	-	23	20	0A-0W
LP0Zxx	narożnik zewnętrzny	-	23	20	0A-0W
LP0Kxx	zaślepka	-	23	20	0A-0W
LP10xx	listwa przyblatowa PCV 37 mm	3	37	5	2/3/4/8/10/12/13/15/16/19/20/28/29/39
LP1Wxx	narożnik wewnętrzny	-	37	20	0A-0W
LP1Zxx	narożnik zewnętrzny	-	37	20	0A-0W
LP1Lxx	zaślepka lewa	-	37	20	0A-0W
LP1Pxx	zaślepka prawa	-	37	20	0A-0W

*xx oznacza numer koloru

Akcesoria

0A – biały 0D – karmel 0G – brąz 0L – orzech 0O – kość słoniowa 0S – złoty 0W – khaki
 0B – kremowy 0E – ceglasty 0I – wenge 0M – perłowy 0P – limonka 0U – szary ciemny
 0C – beżowy 0F – brąz jasny 0J – czarny 0N – sosna 0R – srebrny 0T – inox

Kolorystyka

0B	0D	0E	0B	0E	0L	0E
02 piasek antyczny	03 olcha	04 calvados	05 porcelana	06 dakar	07 granit złoty	08 korzeń
0M	0B	0B	0F	0C	0C	0F
09 juta beż	10 chip piasek	11 marmur carrara	12 tarna	13 piaskowiec	14 trawertino	15 stare drewno jasne
0G	0C	0I	0I	0A	0L	0C
16 stare drewno ciemne	17 grusza	8 mocca	19 wenge africa	20 biały	21 orzech ontario	22 granito arses
0B	0B	0D	0C	0E	0J	0R
23 chip złoty	24 marmur rosso	25 old whisky	26 dąb polski	27 old cognac	28 gold floris	29 aluminium

LP

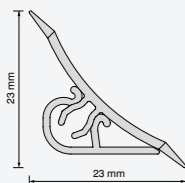

LP1

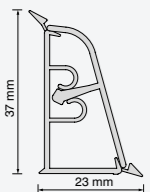

PROFILE PRZYBLATOWE

Logistyka

symbol	nazwa	df. [m]	wys. [mm]	ilość w op.	kolor
LP20xx	listwa przyblatowa PCV zewnętrzna 14 mm	3	14	10	20/28/57/58
LP2Wxx	narożnik wewnętrzny	-	14	20	0A-0W
LP2Zxx	narożnik zewnętrzny	-	14	20	0A-0W
LP2Kxx	zaślepka	-	14	20	0A-0W
LP30xx	listwa przyblatowa PCV wewnętrzna 14 mm	3	14	10	20/28/57/58
LP3Wxx	narożnik wewnętrzny	-	14	20	0A-0W
LP3Zxx	narożnik zewnętrzny	-	14	20	0A-0W
LP3Kxx	zaślepka	-	14	20	0A-0W

*xx oznacza numer koloru

Akcesoria

0A – biały 0D – karmel 0G – brąz 0L – orzech 0O – kość słoniowa 0S – złoty 0W – khaki
 0B – kremowy 0E – ceglasty 0I – wenge 0M – perłowy 0P – limonka 0U – szary ciemny
 0C – beżowy 0F – brąz jasny 0J – czarny 0N – sosna 0R – srebrny 0T – inox

Kolorystyka

0N	0O	0J	0B	0P	0C	0B
30 sosna góraska	31 wanilia	32 dark cristal	33 piasek antyczny	905W34 limonka	35 trawertyn	36 dąb oregon
0W	0L	0D	0M	0R	0O	0B
37 marmur diamentowy	38 tupek ontario	39 buk	40 trawa morska	41 srebro matowe	42 sira żółta	43 marmur jasny
0F	0S	0E	0D	0N	0D	0D
44 orzech elegant	45 szampański	46 calvados ciemny	47 buk jasny	48 mariposa	49 buk średni	50 olcha góraska
0E	0N	0M	0B	0C	0A	0U
51 wiśnia	52 klon	53 flamenco	54 rumba	55 złoty piasek	56 arabeska biała	57 srebro blyszczące
0T						
58 inox						

LP2/LP3

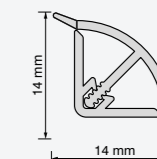

LP2

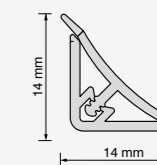

LP3



26

USZCZELKA UNIWERSALNA

Niezawodna w maskowaniu i uszczelnianiu krawędzi bez zastosowania silikonu. Ten typ taśmy używany jest głównie do uszczelniania połączenia pomiędzy ścianą a blatem kuchennym, wanną, zlewem czy szafką. Prosty montaż na klej lub gwoździe.

Logistyka

symbol	nazwa	dl. [m]	ilość w op.	kolor
2600xx	uszczelka uniwersalna	4,2	12	00-06

*xx oznacza numer koloru

Kolorystyka

00 transparentny	01 biały	02 kość słoniowa
03 beżowy	04 brązowy	05 czarny
06 srebrny		

LISTWA COKOŁOWA

Dzięki listwom cokołowym łatwiej jest utrzymać kuchnię w czystości. Listwa jest bezbarwna i posiada elastyczną uszczelkę. Montuje się ją od spodu szafek kuchennych. Dzięki temu zabrudzenia i pyny nie wnikają pod meble.

Logistyka

symbol	nazwa	dl. [m]	szer. [mm]	ilość w op.	kolor
250000	listwa cokołowa	3	18	20	transparentny
250100	listwa cokołowa	3	16	20	transparentny

25

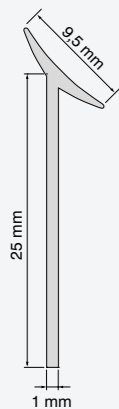
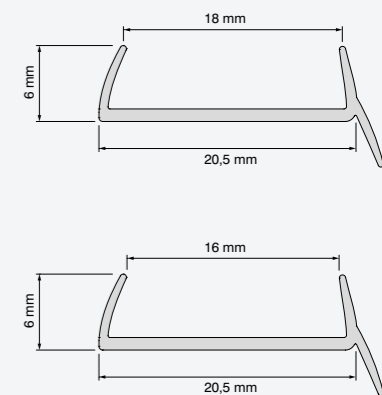



COKOŁY MEBLOWE

Cokoły meblowe montowane na dole szafek pełnią funkcję dekoracyjną oraz skutecznie zapobiegają dostawaniu się kurzu pod szafki. System jest bardzo prosty w montażu, pasuje do większości klipsów i nóżek dostępnych na rynku. W naszej ofercie mamy cokoły o wysokości 10 cm oraz 15 cm (z możliwością docięcia na 12 cm).

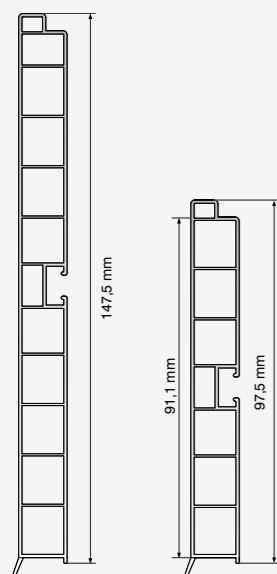

Kolorystyka



PROFIL „H”

Praktyczne wykorzystanie do łączenia tylnych ścian korpusów mebli.

Logistyka

symbol	nazwa	dł. [m]	wys. [mm]	ilość w op.	kolor
1000xx	profil PCV „H”	2	4	10	01-30

*xx oznacza numer koloru

Kolorystyka



10

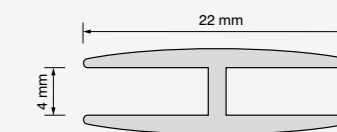



20

PROFIL MEBLOWY

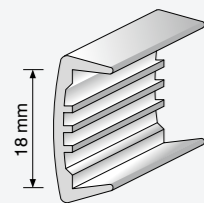

Estetyczne wykończenie krawędzi blatów mebli skrzyniowych. Stanowi trwałe zabezpieczenie mebli przed uszkodzeniem. Profil dostępny w szerokiej gamie kolorystycznej.

Logistyka

symbol	nazwa	dt. [m]	wys. [mm]	ilość w op.	kolor
2080xx	profil meblowy PCV	2,6	18	10	01-24
208Nxx	profil meblowy PCV	2,6	18	10	01-11

*xx oznacza numer koloru

Kolorystyka



PROFILE DO BLATÓW KUCHENNYCH

T0

Logistyka

symbol	nazwa	dt. [m]	wys. [mm]	ilość w op.	kolor
T021xx	listwa boczna lewa alum. 1 mm	0,60	28	10	01-12
T022xx	listwa boczna prawa alum. 1 mm	0,60	28	10	01-12
T051xx	listwa kątowna alum.	0,62	28	10	01-12
T061xx	listwa szczelinowa alum.	0,60	28	10	01-12

*xx oznacza numer koloru

Kolorystyka

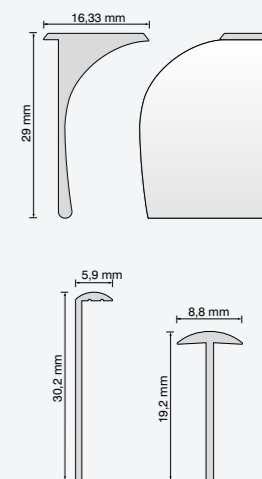



T07

PODKŁADKI FILCOWE

Wykonane w postaci samoprzylepnych formatek. Zabezpieczają powierzchnie podłogowe podatne na zarysowania. Ułatwiają przesuwanie mebli.

 **Logistyka**

symbol	nazwa	wymiar. [mm]	ilość w op.	kolor
T07x01	podkładka filcowa	24x24	10	0-1
T07x02	podkładka filcowa	35x24	10	0-1
T07x03	podkładka filcowa	45x15	10	0-1
T07x04	podkładka filcowa	82x100	10	0-1
T07x05	podkładka filcowa	∅ 13	10	0-1
T07x06	podkładka filcowa	∅ 17	10	0-1
T07x07	podkładka filcowa	∅ 22	10	0-1
T07x08	podkładka filcowa	∅ 25	10	0-1
T07x09	podkładka filcowa	∅ 34	10	0-1
T07x10	podkładka filcowa	∅ 50	10	0-1

*x oznacza numer koloru

 **Kolorystyka**

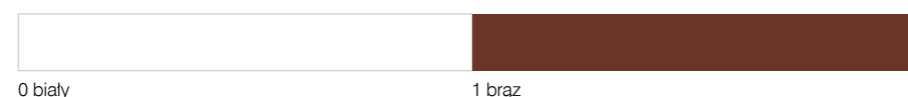

Listwy instalacyjne



ATUTY LISTEW INSTALACYJNYCH

ESTETYKA WYKONANIA

Dzięki wysokiej precyzji produkcji i estetyce wykonania elementów oraz przemyślanym kształtom, listwy instalacyjne SALAG będą się doskonale prezentowały także w Twoim biurze.

SEPARACJA PRZEWODÓW ZASILANIA I SYGNAŁOWYCH

Przemyślana konstrukcja elementów systemu listew umożliwi separację przewodów, co jest szczególną zaletą przy jednoczesnym prowadzeniu kabli prądu zmiennego (częstotliwość wprowadza zakłócenia) i przewodów antenowych, sygnałowych czy okablowania sieci komputerowych.

ŁATWY MONTAŻ I MODERNIZACJA INSTALACJI

Niezależność połączeń elementów systemu listew umożliwia łatwy dostęp do każdego odcinka instalacji, gdy np. potrzebujemy dołożyć dodatkowe przewody czy też zainstalować gniazdo. Dodatkowym ułatwieniem przy montażu instalacji są trzymacze przewodów, dzięki którym kable nie wypadają z korytek, co jest szczególnie ważne przy kładzeniu instalacji na suficie.

UNIWERSALNOŚĆ SYSTEMU

Puszki instalacyjne należące do systemu są kompatybilne z większością dostępnych na rynku gniazd zasilających i sygnałowych. Puszka rozgałęźna wyposażona jest w zestaw elementów redukcyjnych, dzięki którym możliwe jest zastosowanie jej do listew instalacyjnych o różnej szerokości.

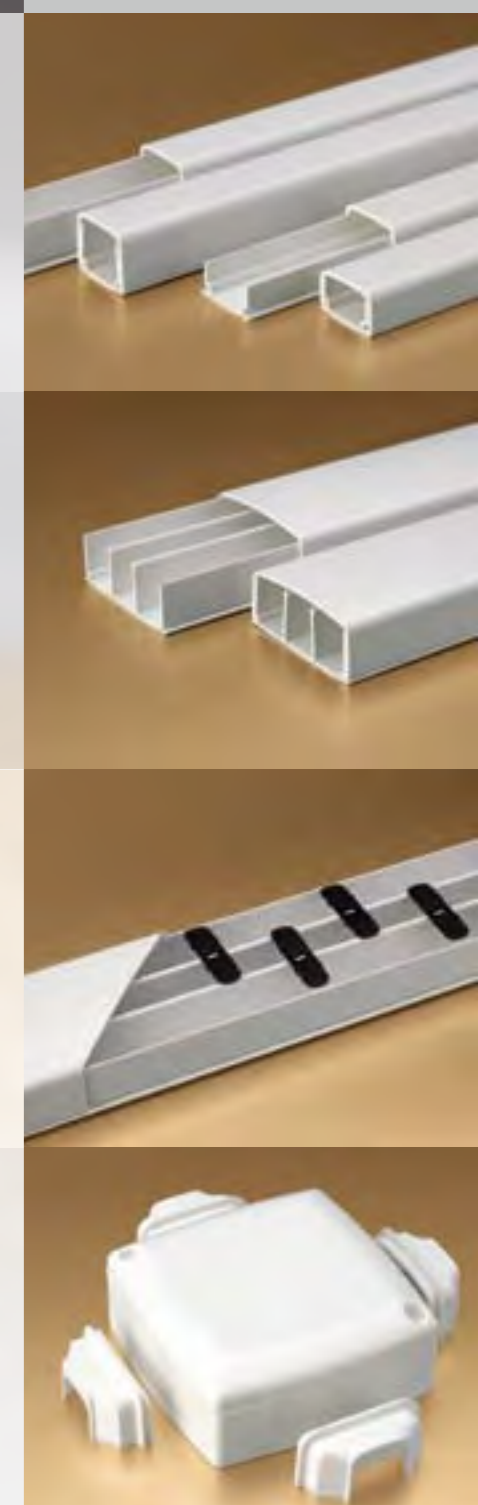

CECHY WSPÓLNE SERII

System listew instalacyjnych **SALAG** jest przeznaczony do natynkowej instalacji elektrycznej, teleinformatycznej itp. Zalecany do zastosowań wewnątrz budynków, zapewnia mechaniczną ochronę kabli i przewodów oraz ułatwia wymianę i modernizację instalacji elektrycznej.

System listew instalacyjnych **SALAG** został zaprojektowany zgodnie ze standardami europejskimi w oparciu o normę **PN-EN 50085-1** „Systemy listew instalacyjnych otwieranych i listew instalacyjnych zamkniętych do instalacji elektrycznych”.

SALAG oferuje jakość potwierdzoną opiniami wielu użytkowników, którzy z przekonaniem mówią o precyzji wykonania, wartości użytkowej, odporności na uszkodzenia i elastyczności. Dlatego rośnie popularność marki **SALAG**. Klienci wybierają nasze listwy, bo wiedzą, że otrzymują najwyższą jakość i funkcjonalność!





IL6025

LISTWA INSTALACYJNA

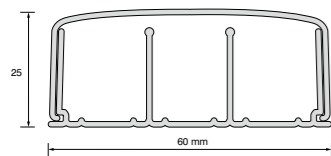

ciężar opakowania: 8,6 kg
dostępne długości: 2 m
opakowanie: 10 szt. (20 mb)



Dane dla projektantów i instalatorów

Przekrój czynny i przykładowe ilości przewodów i kabli, które można ułożyć w listwie

symbol	wymiary [mm]	przekrój czynny [mm ²]	Ø 5,5 FTP	Ø 7,25 WDXpek 75-1,0/4,8	Ø 10,6 YDP 3x2,5	Ø 11,5 YDY 4x2,5
IL6025	60x25	320+320+320	8/8/8	4/5/4	2/2/2	1/1/1



Osprzęt łącznikowy



symbol wyrobu	nazwa	jedn. miary	ilość w opak.
IW6025	narożnik wewnętrzny 6025	szt.	10
IZ6025	narożnik zewnętrzny 6025	szt.	10
IK6025	łącznik kątowy 6025	szt.	10
IP6025	łącznik prosty 6025	szt.	10
IE6025	końcówka listwy 6025	szt.	10
I16025	puszka instalacyjna pojedyncza 6025	szt.	2
I26025	puszka instalacyjna podwójna 6025	szt.	2
IT0000	trzymacz przewodów	szt.	50



LISTWA INSTALACYJNA

IL5017

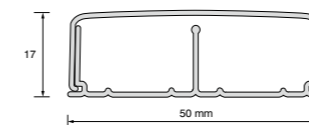

ciężar opakowania: 5 kg
dostępne długości: 2 m
opakowanie: 10 szt. (20 mb)



Dane dla projektantów i instalatorów

Przekrój czynny i przykładowe ilości przewodów i kabli, które można ułożyć w listwie

symbol	wymiary [mm]	przekrój czynny [mm ²]	Ø 5,5 FTP	Ø 7,25 WDXpek 75-1,0/4,8	Ø 10,6 YDP 3x2,5	Ø 11,5 YDY 4x2,5
IL5017	50x17	250+250	6/6	4/4	2/2	1/1



Osprzęt łącznikowy



symbol wyrobu	nazwa	jedn. miary	ilość w opak.
IW5017	narożnik wewnętrzny 5017	szt.	10
IZ5017	narożnik zewnętrzny 5017	szt.	10
IK5017	łącznik kątowy 5017	szt.	10
IP5017	łącznik prosty 5017	szt.	10
IE5017	końcówka listwy 5017	szt.	10
I15017	puszka instalacyjna pojedyncza 5017	szt.	2
I25017	puszka instalacyjna podwójna 5017	szt.	2
IT0000	trzymacz przewodów	szt.	50

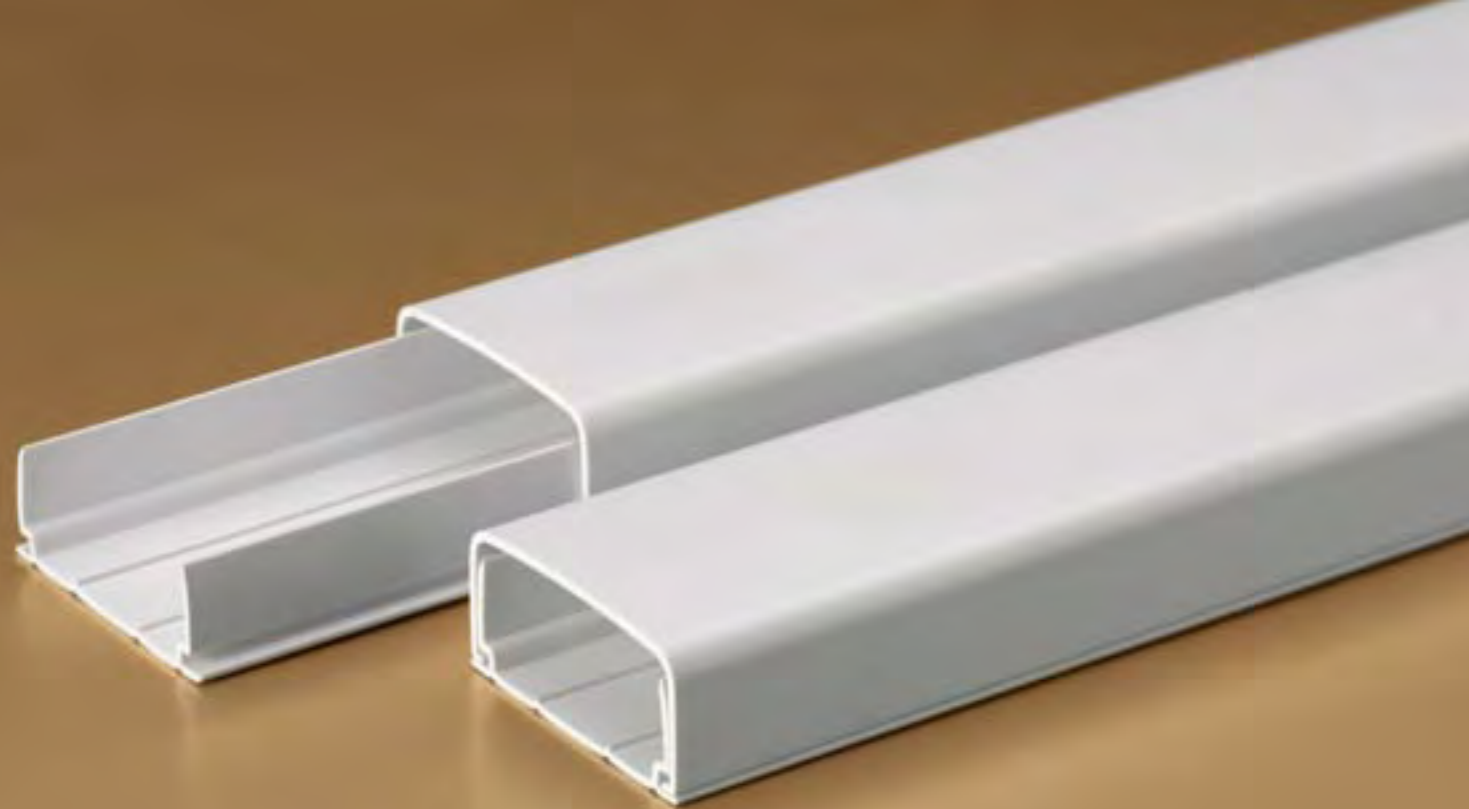

IL3517

LISTWA INSTALACYJNA

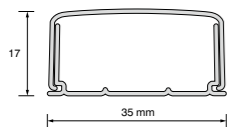

ciężar opakowania: 5,6 kg
dostępne długości: 2 m
opakowanie: 15 szt. (30 mb)



Dane dla projektantów i instalatorów

Przekrój czynny i przykładowe ilości przewodów i kabli, które można ułożyć w listwie

symbol	wymiary [mm]	przekrój czynny [mm ²]	Ø 5,5 FTP	Ø 7,25 WDXpek 75-1,0/4,8	Ø 10,6 YDP 3x2,5	Ø 11,5 YDY 4x2,5
IL3517	35x17	390	9	6	2	2



Osprzęt łącznikowy



symbol wyrobu	nazwa	jedn. miary	ilość w opak.
IW3517	narożnik wewnętrzny 3517	szt.	10
IZ3517	narożnik zewnętrzny 3517	szt.	10
IK3517	łącznik kątowy 3517	szt.	10
IP3517	łącznik prosty 3517	szt.	10
IE3517	końcówka listwy 3517	szt.	10
I13517	puszka instalacyjna pojedyncza 3517	szt.	2
I23517	puszka instalacyjna podwójna 3517	szt.	2
IN0000	puszka odgałęźna natynkowa + kpl. łączników	szt.	1

LISTWA INSTALACYJNA

IL2012/IL2017

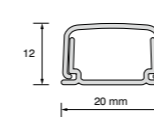

Listwa instalacyjna IL2012
ciężar opakowania: 8 kg
dostępne długości: 2 m
opakowanie: 35 szt. (70 mb)

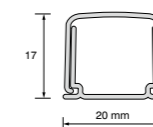

Listwa instalacyjna IL2017
ciężar opakowania: 8 kg
dostępne długości: 2 m
opakowanie: 35 szt. (70 mb)



Dane dla projektantów i instalatorów

Przekrój czynny i przykładowe ilości przewodów i kabli, które można ułożyć w listwie

symbol	wymiary [mm]	przekrój czynny [mm ²]	Ø 5,5 FTP	Ø 7,25 WDXpek 75-1,0/4,8	Ø 10,6 YDP 3x2,5	Ø 11,5 YDY 4x2,5
IL2012	20x12	120	3	2	-	-
IL2017	20x17	190	5	3	1	1



Osprzęt łącznikowy



symbol wyrobu	nazwa	jedn. miary	ilość w opak.
IW2012	narożnik wewnętrzny 2012	szt.	20
IZ2012	narożnik zewnętrzny 2012	szt.	20
IK2012	łącznik kątowy 2012	szt.	20
IW2017	narożnik wewnętrzny 2017	szt.	20
IZ2017	narożnik zewnętrzny 2017	szt.	20
IK2017	łącznik kątowy 2017	szt.	20
IN0000	puszka odgałęźna natynkowa + kpl. łączników	szt.	1

NASZE PASJE

SALAG to nowoczesne zarządzanie relacjami z kontrahentami. Przedstawiciele współpracujących z nami firm chętnie gościmy na szkoleniach w naszej siedzibie. Zapoznają się z procesem powstawania wyrobów przedsiębiorstwa.

Każde takie spotkanie ma także swoją część nieoficjalną połączoną ze zwiedzaniem Suwalszczyzny, jazdą quadami i gokartami. Dla najlepszych kontrahentów **SALAG** organizuje zagraniczne wyjazdy integracyjne. Z naszymi współpracownikami byliśmy w między innymi USA, Tajlandii, Egipcie.



CENTRALA

SALAG
Polska - Suwałki
SALAG Sp. z o.o. sp. k.
ul. Szafirowa 5
Polska, 16-400 Suwałki
tel. +48 87 565 42 22
info@salag.com

DYSTRYBUCJA

SALAG
Rosja - Moskwa
russia@salag.com
+7 495 485 39 08

SALAG
Ukraina - Odessa
ukraine@salag.com
+380 48 740 5678

Limex
Bułgaria
office@limexbg.com
+359 899 197 997

Márka - Mix
Węgry
info@salag.hu
+361 284 45 22

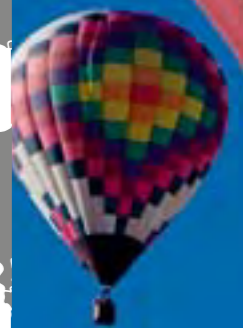
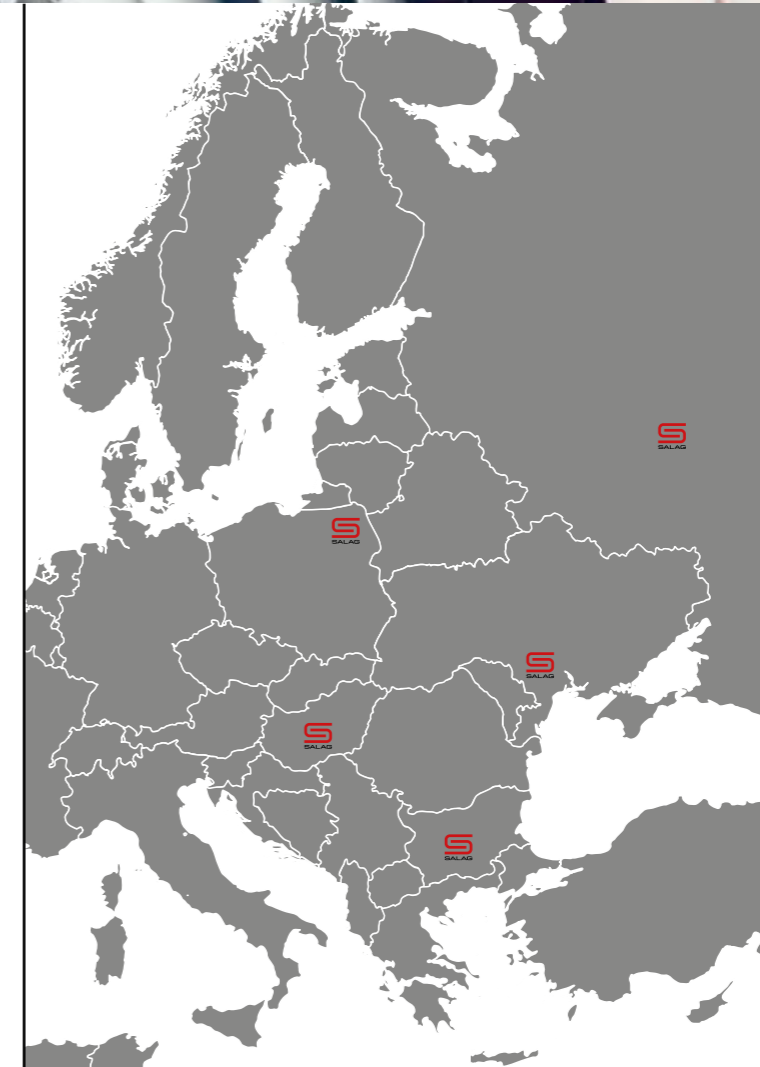

NOTATKI



SALAG Spółka z o.o. Spółka Komandytowa
16-400 Suwałki, ul. Szafirowa 5, tel. +48 87 565 42 22, fax +48 87 565 42 42
www.salag.com, e-mail: biuro@salag.com